TRAVEL STEP CO., LTD.

TRAVEL STEP
TIME TO TRAVEL
TAT/LICENSE 11 / 11143

309/76 ซอย อ่อนนุช 17 แขวง สวนหลวง เขต สวนหลวง กรุงเทพ 10250

083-429-4651, 065-169-9619, 081-374-4482

travel step01.@gmail.com

travelstep

@travelstep

www.travelstep.co.th

เวลาทำการ : จันทร์-ศุกร์ 09:00 - 18:00 น. เวลาปิดทำการ : วันเสาร์ วันอาทิตย์ และวันหยุดนักขัตฤกษ์

โปรแกรมการเดินทาง 5วัน 3คืน (ทัวร์ไม่ลงร้านค้ารัฐบาล) ช่วงเวลาเดินทาง : ตุลาคม 2569 เป็นต้นไป				
สายการบิน	เลขเที่ยวบิน	สนามบิน	เวลาบิน	ระยะเวลาเดินทาง
中国南方航空 CHINA SOUTHERN	CZ2362	สุวรรณภูมิ – ฉงชิ่ง (BKK – CKG)	00.30-05.00	4 ชั่วโมง 30 นาที.
中国南方航空 CHINA SOUTHERN	CZ2361	ฉงชิ่ง – สุวรรณภูมิ (CKG - BKK)	21.15-23.30	3 ชั่วโมง 15 นาที.
ข้อมูลของเที่ยวบิน เป็นข้อมูลเบื้องต้น ที่ทางบริษัทฯ ได้ทำการจองไว้กับทางสายการบิน ซึ่งอาจมีการเปลี่ยนแปลงได้ตามเหตุผลของสายการบิน				

รายละเอียดโปรแกรมทัวร์

วันที่	รายการท่องเที่ยว	อาหาร (09มื้อ)			โรงแรมที่พัก
		เช้า	เที่ยง	เย็น	
1	สนามบินสุวรรณภูมิ กรุงเทพฯ -นัดหมาย 21.00 น. สนามบินฉงชิ่ง (CZ2362 00.30-05.00)	-	-	อาหารบนเครื่อง	-
2	หมู่บ้านโบราณฉือชวี่โข่ว – วัดเจ้าแม่กวนอิม ถนนคนเดินกวนอิมเฉียว - หอนาฬิกาถนนหนานบิน			-	CHONG QING HOTEL ระดับ4ดาวมาตรฐานจีน (หรือเทียบเท่า) ★★★★
3	ฉงชิ่ง - ตึกตะเกียบ – จัตุรัสราฟเฟิลซิตี้ - ตึกขุยซิงชั้น22 – ถนนคนเดินเจียฟางเป่ย - มหาศาลาประชาคม(ชมด้านนอก) - หงหยาต้ง OPTION A :ล่องเรือชมแม่น้ำยามค่ำคืน 298 RMB/ท่าน		สุกี้หม่าล่า	-	CHONG QING HOTEL ระดับ4ดาวมาตรฐานจีน (หรือเทียบเท่า) ★★★★
4	FREE DAY อิสระท่องเที่ยวตามอัธยาศัย OPTION 1 เที่ยวชมอุทยานแห่งชาติหลุมบ่อฟ้า3สะพานสวรรค์ – อุทยานเขานางฟ้า(รวมอาหารกลางวัน) 880RMB/PAX ขั้นต่ำ 5 ท่านขึ้นไป OPTION 2 ผาหินแกะสลักต้าจู๋ มรดกโลกพระหินแกะสลักเขาป่าติงซาน (รวมอาหารกลางวัน) 680 RMB/PAX ขั้นต่ำ 5 ท่านขึ้นไป		-	-	CHONG QING HOTEL ระดับ4ดาวมาตรฐานจีน (หรือเทียบเท่า) ★★★★
5	ถนนเก่าสือปาตี้ – นั่งรถไฟขบวนทะลุตึก – ถนนโบราณเซี่ยห่าวหลี ถนนโบราณหลงเหมินห่าว – THE RING MALL ส่งสนามบิน – สนามบินฉงชิ่ง - สนามบินสุวรรณภูมิ (CZ2361 21.15-23.30)			อาหารบนเครื่อง	-

*โปรแกรมอาจมีการสลับปรับเปลี่ยนได้ตามความเหมาะสมของ โดยไม่ต้องแจ้งให้ทราบล่วงหน้าแต่จะคำนึงถึงผลประโยชน์ของผู้เดินทางเป็นสำคัญ *

อัตราค่าบริการ *ทัวร์ไม่ลงร้านค้าท้องถิ่น*			
ช่วงเวลาเดินทาง	ราคาผู้ใหญ่	ราคาเด็ก (2-18 ปี)	ราคาพักเดี่ยว
เดือนตุลาคม 2569			
อ. 27 ต.ค. – ส. 31 ต.ค. 2569 (ราคาโปรโมชั่น)	15,999 บาท	15,999 บาท	3,500 บาท
เดือน พฤศจิกายน			
พ. 11 พ.ย. – อา. 15 พ.ย. 2569	16,999 บาท	16,999 บาท	3,500 บาท
อา. 15 พ.ย. – พฤ. 19 พ.ย. 2569	15,999 บาท	15,999 บาท	3,500 บาท
พฤ. 19 พ.ย. – จ. 23 พ.ย. 2569	16,999 บาท	16,999 บาท	3,500 บาท
อา. 29 พ.ย. – พฤ. 03 ธ.ค. 2569	15,999 บาท	15,999 บาท	3,500 บาท
เดือน ธันวาคม			
จ. 07 ธ.ค. - ศ. 11 ธ.ค. 2569 (วันรัฐธรรมนูญ)	16,999 บาท	16,999 บาท	3,500 บาท
ศ. 11 ธ.ค. - อ. 15 ธ.ค. 2569	17,999 บาท	17,999 บาท	3,500 บาท
อ. 15 ธ.ค. - ส. 19 ธ.ค. 2569	16,999 บาท	16,999 บาท	3,500 บาท
อา. 27 ธ.ค. - พฤ. 31 ธ.ค. 2569 (วันสิ้นปี)	19,999 บาท	19,999 บาท	3,500 บาท
เดือน มกราคม			
อา. 03 ม.ค. - พฤ. 07 ม.ค. 2570	19,999 บาท	19,999 บาท	3,500 บาท
พฤ. 07 ม.ค. - จ. 11 ม.ค. 2570	17,999 บาท	17,999 บาท	3,500 บาท
อ. 19 ม.ค. - ส. 23 ม.ค. 2570	17,999 บาท	17,999 บาท	3,500 บาท
ส. 23 ม.ค. - พ. 27 ม.ค. 2570	17,999 บาท	17,999 บาท	3,500 บาท
เดือน กุมภาพันธ์			
พฤ. 25 ก.พ. - จ. 01 มี.ค. 2570	17,999 บาท	17,999 บาท	3,500 บาท
เดือนมีนาคม			
จ. 01 มี.ค. - ศ. 05 มี.ค. 2570	15,999 บาท	15,999 บาท	3,500 บาท
ส.13 มี.ค. - พ. 17 มี.ค. 2570	16,999 บาท	16,999 บาท	3,500 บาท
พ. 17 มี.ค. - อา. 21 มี.ค. 2570	16,999 บาท	16,999 บาท	3,500 บาท
พฤ. 25 มี.ค. - จ. 29 มี.ค. 2570	16,999 บาท	16,999 บาท	3,500 บาท
จ. 29 มี.ค. - ศ. 02 เม.ย. 2570	15,999 บาท	15,999 บาท	3,500 บาท
เดือน เมษายน			
พ. 07 เม.ย. - อา. 11 เม.ย. 2570 (วันจักรี)	18,999 บาท	18,999 บาท	3,500 บาท
อา. 11 เม.ย. - พฤ. 15 เม.ย. 2570 (วันสงกรานต์)	20,999 บาท	20,999 บาท	3,500 บาท
จ. 19 เม.ย. - ศ. 23 เม.ย. 2570	18,999 บาท	18,999 บาท	3,500 บาท
ศ. 23 เม.ย. - อ. 27 เม.ย. 2570	18,999 บาท	18,999 บาท	3,500 บาท
เดือน พฤษภาคม			

อา. 09 พ.ค. - พฤ. 13 พ.ค. 2570 (วันพืชมงคล)	16,999 บาท	16,999 บาท	3,500 บาท
พฤ. 13 พ.ค. - จ. 17 พ.ค. 2570	17,999 บาท	17,999 บาท	3,500 บาท
จ. 17 พ.ค. - ศ. 21 พ.ค. 2570 (วันวิสาขบูชา)	16,999 บาท	16,999 บาท	3,500 บาท
อ. 25 พ.ค. - ส. 29 พ.ค. 2570	16,999 บาท	16,999 บาท	3,500 บาท
เดือน มิถุนายน			
พฤ. 03 มิ.ย. - จ. 07 มิ.ย. 2570	17,999 บาท	17,999 บาท	3,500 บาท
จ. 07 มิ.ย. - ศ. 11 มิ.ย. 2570	16,999 บาท	16,999 บาท	3,500 บาท

ราคาเด็กอายุไม่ถึง 2 ปี ณ วันเดินทาง (Infant) ท่านละ 8,000 บาท (ไม่มีที่นั่งบนเครื่องบิน)

- กรณีถือหนังสือเดินทางต่างชาติบริษัทฯ ขอสงวนสิทธิ์เก็บค่าธรรมเนียมเพิ่มเติม ท่านละ 5,000 บาท
- ขอสงวนสิทธิในการเก็บค่าวีซ่าเพิ่มเติม หากมีการประกาศยกเลิกฟรีวีซ่าสำหรับพาสปอร์ตไทย

ราคาทัวร์ ไม่รวมค่าทิปส์คนขับรถและไกด์ท้องถิ่นตามธรรมเนียม (ชำระทุกท่าน ยกเว้น ทารกอายุไม่เกิน 2 ปี ยกเว้นให้)
ขอสงวนสิทธิ์เก็บค่าทิปไกด์และคนขับรถท้องถิ่น ณ สนามบินในวันเช็คอิน ท่านละ 2,000 บาท/ทริป/ท่าน

วันที่ 1	สนามบินสุวรรณภูมิ กรุงเทพฯ -นัดหมาย 21.00 น. สนามบินฉงชิ่ง (CZ2362 00.30-05.00)	- / - / ✈

สายการบิน	เลขเที่ยวบิน	สนามบิน	เวลาบิน	ระยะเวลาเดินทาง
中国南方航空 CHINA SOUTHERN CHINA SOUTHERN AIRLINES (CZ)	CZ2362	สุวรรณภูมิ – ฉงชิ่ง (BKK – CKG)	00.30-05.00	4 ชั่วโมง 30 นาที

21.00 น. พร้อมกันที่ ท่าอากาศยานนานาชาติสุวรรณภูมิ ณ อาคารผู้โดยสารขาออก สายการบิน CHINA SOUTHERN AIRLINES (CZ) *เคาท์เตอร์เช็คอินอาจมีการเปลี่ยนแปลง โปรดตรวจสอบใบนัดหมายการเดินทางอีกครั้ง โดยมีเจ้าหน้าที่จากทางบริษัทฯ คอยต้อนรับ และอำนวยความสะดวก

00.30 น. เดินทางจาก ท่าอากาศยานนานาชาติสุวรรณภูมิ ประเทศไทย สู่ ท่าอากาศยานนานาชาติฉงชิ่งเจียงเป่ย์ ประเทศจีนใช้เวลาในการเดินทาง 4 ชั่วโมง 30 นาที (มีอาหารบนเครื่อง)

วันที่ 2	หมู่บ้านโบราณฉือชวี่โข่ว – วัดเจ้าแม่กวนอิม - ถนนคนเดินกวนอิมเฉียว หอนาฬิกาถนนหนานบิน	B / L / -

05.00 น. คณะเดินทางถึง ประเทศจีนเมืองฉงชิ่ง ท่าอากาศยานนานาชาติฉงชิ่งเจียงเป่ย์

นำทุกท่านผ่านกรมศุลกากร จากนั้นนำทุกท่านเดินทางท่องเที่ยวตามโปรแกรมที่กำหนด

เช้า รับประทานอาหารเช้า ณ ห้องอาหารโรงแรม

นำทุกท่านสู่ หมู่บ้านโบราณฉือชวี่โข่ว (Ciqikou Ancient Town) เป็นเมืองโบราณเก่าแก่ของเมืองฉงชิ่ง มีประวัติ

ยาวนานกว่า 1,000 ปี โดดเด่นด้วยอาคารบ้านเรือนแบบดั้งเดิม ถนนหินแคบ ๆ และบรรยากาศการค้าขายที่ยังคงสะท้อนวิถีชีวิตของชาวท้องถิ่น นักท่องเที่ยวสามารถเดินเล่นชมสถาปัตยกรรมโบราณ ลิ้มลองอาหารพื้นเมืองฉงชิ่ง เลือกซื้อขนม ของฝาก และสินค้าหัตถกรรมต่าง ๆ พร้อมสัมผัสเสน่ห์ของเมืองเก่าที่ผสมผสานวัฒนธรรมดั้งเดิมเข้ากับบรรยากาศการท่องเที่ยวในปัจจุบัน

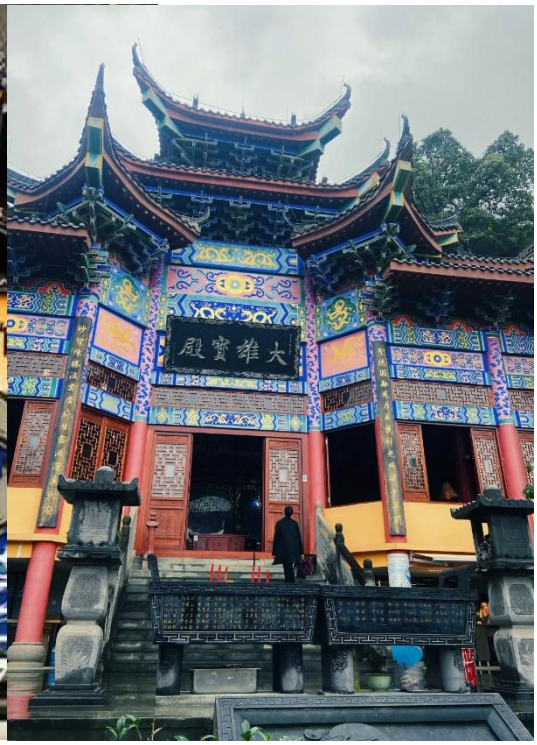

นำทุกท่านสู่ **วัดเจ้าแม่กวนอิมเจียงเป่ย** เป็นสถานที่ที่มีความเกี่ยวข้องกับความเชื่อเรื่องเจ้าแม่กวนอิม เทพแห่งความเมตตาตามคติพุทธศาสนาของจีน ผู้คนมักเดินทางมาสักการะและขอพรเพื่อความเป็นสิริมงคล ความปลอดภัย และความราบรื่นในชีวิต นอกจากนี้บริเวณเจียงเป่ยยังเป็นพื้นที่ที่มีเรื่องราวทางประวัติศาสตร์และวัฒนธรรมเกี่ยวกับเจ้าแม่กวนอิมอย่างยาวนาน จุดเด่นของพื้นที่ในปัจจุบันคือบรรยากาศของ ย่านกวนอินเฉียว ซึ่งเป็นย่านท่องเที่ยวและการค้าที่คึกคักของเมืองฉงชิ่ง นักท่องเที่ยวนิยมมาเดินเล่น ถ่ายภาพ ช้อปปิ้ง และลิ้มลองอาหารท้องถิ่น โดยเฉพาะช่วงเย็นถึงค่ำที่ย่านจะเต็มไปด้วยแสงสีและผู้คน จึงเป็นสถานที่ที่สามารถสัมผัสได้ทั้ง ความเชื่อ วัฒนธรรม วิถีชีวิต และบรรยากาศเมืองฉงชิ่งในพื้นที่เดียวกัน

เที่ยง **รับประทานอาหารกลางวัน ณ ภัตตาคาร**

นำทุกท่านสู่ **ถนนคนเดินกวนหยินเฉียว** ตั้งอยู่ในบริเวณถนนกวนหยินเฉียวและถนนฮวาซิน เมืองฉงชิง เป็นสถานที่ท่องเที่ยวระดับ 4A ของประเทศ และเป็นหนึ่งในถนนการค้าที่มีชื่อเสียงของจีน ถนนคนเดินแห่งนี้ครอบคลุมพื้นที่ 70,000 ตารางเมตร โดยมีพื้นที่สาธารณะ 300,000 ตารางเมตร และพื้นที่เชิงพาณิชย์และธุรกิจ 1.85 ล้านตารางเมตร ซึ่งรวมถึงพื้นที่เชิงพาณิชย์ 1.28 ล้านตารางเมตร และพื้นที่ธุรกิจ 570,000 ตารางเมตร ประกอบด้วยอาคารพาณิชย์ 30,000 ตารางเมตร และทางเดินเท้าเชิงพาณิชย์ยาว 400 เมตร ทำให้ถนนคนเดินมีความยาวรวม 3,000 เมตร มีต้นไม้ใหญ่ 1,500 ต้น พื้นที่น้ำ 7,000 ตารางเมตร และอัตราการปกคลุมของพื้นที่สีเขียว 40% ทำให้เป็นถนนคนเดินที่ใหญ่ที่สุด กว้างขวางที่สุด และมีพื้นที่สีเขียวมากที่สุดในภาคตะวันตกเฉียงใต้ของจีน

นำทุกท่านสู่ **หอนาฬิกาถนนหนานบิน** ตั้งอยู่บนถนนหนานปิน เขตหนานอั้น เมืองฉงชิ่ง บริเวณริมแม่น้ำใกล้กับวัดฉืออวิ๋นและวัดเชียนฝอ เป็นจุดชมวิวริมแม่น้ำที่สามารถมองเห็นทัศนียภาพของฝั่งเมืองฉงชิ่งและบริเวณจุดบรรจบของแม่น้ำแยงซีเกียงกับแม่น้ำเจียหลิงได้อย่างสวยงาม ตัวหอนาฬิกาโดดเด่นด้วยสถาปัตยกรรมที่ผสมผสาน กลิ่นอายแบบยุโรปเข้ากับวัฒนธรรมปาจง และมีลวดลายประดับที่เกี่ยวข้องกับประวัติศาสตร์และวัฒนธรรมของฉงชิ่ง จึงเป็นอีกหนึ่งแลนด์มาร์กที่สะท้อนเอกลักษณ์ของเมืองได้อย่างน่าสนใจ บริเวณรอบ ๆ เป็นพื้นที่สำหรับเดินเล่นและพักผ่อนริมแม่น้ำโดยเฉพาะ ช่วงเย็นถึงค่ำ จะสามารถชมแสงไฟของเมือง อาคารต่าง ๆ ริมแม่น้ำ และบรรยากาศยามค่ำคืนของฉงชิ่งได้อย่างสวยงาม ถนนหนานปินเองเป็นถนนเลียบแม่น้ำที่มีทั้งร้านอาหาร แหล่งพักผ่อน และจุดชมวิวตลอดแนว จนได้รับการขนานนามว่าเป็นหนึ่งในภาพลักษณ์สำคัญของฉงชิ่ง

ค่ำ	**เพื่อความสะดวกและไม่ให้กระทบต่อเวลาในการท่องเที่ยว มื้อค่ำอิสระตามอัธยาศัย**
ที่พัก	**CHONG QING HOTEL หรือเทียบเท่าระดับ 4 ดาวมาตรฐานจีน**

วันที่ 3	**ฉงชิ่ง - ตึกตะเกียบ – จัตุรัส ราฟเฟิลซิตี้ - ตึกขุยซิงชั้น22 – ถนนคนเดินเจียฟ่างเป่ย มหาศาลาประชาคม(ชมด้านนอก) - ตึกหงหยาต้ง** **Option1:ล่องเรือชมแม่น้ำยามค่ำคืน 298 RMB/ท่าน**	B / L / -

เช้า **รับประทานอาหารเช้า ณ ห้องอาหารของโรงแรมที่พัก**

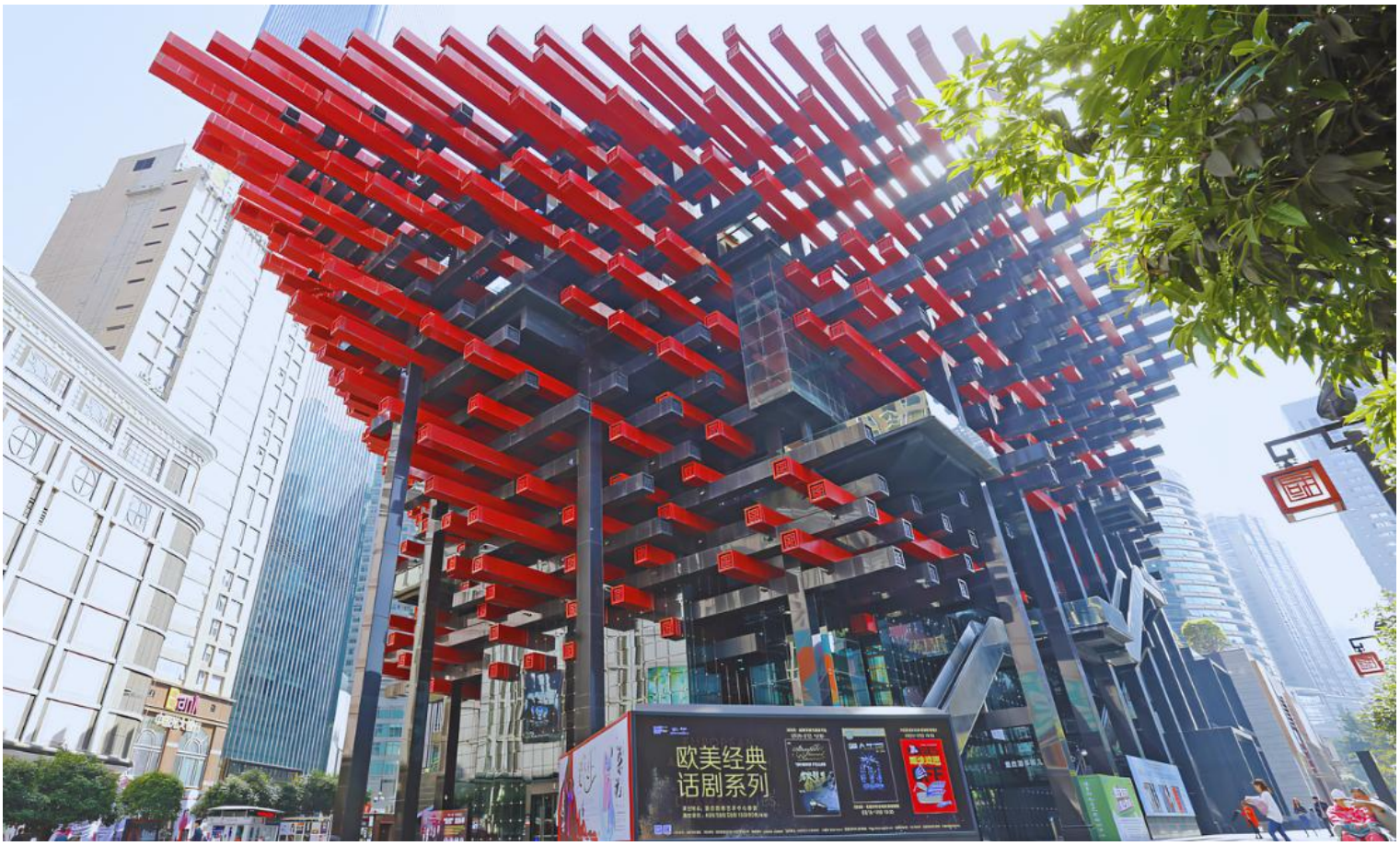

นำทุกท่านสู่ **ตึกตะเกียบ หรือ ศูนย์ศิลปะกั๋วไท่** เป็นอาคารแลนด์มาร์กใจกลางเมืองฉงชิ่ง ตั้งอยู่บริเวณเขตเจี่ยฟ่างเป่ย ใกล้กับ **หงหยาต้ง** โดดเด่นด้วยโครงสร้างอาคารสีแดงและดำที่เรียงซ้อนและไขว้กันจนมีรูปลักษณ์คล้ายตะเกียบจำนวนมาก จนได้รับฉายาว่า **"ตึกตะเกียบ"** และกลายเป็นจุดถ่ายภาพยอดนิยมของนักท่องเที่ยว ตัวอาคารได้รับแรงบันดาลใจจากโครงสร้าง **โต้วก่ง** ซึ่งเป็นองค์ประกอบสถาปัตยกรรมจีนแบบดั้งเดิม โดยนำรูปแบบการซ้อนและการสอดประสานของโครงสร้างมาประยุกต์ให้เข้ากับงานสถาปัตยกรรมสมัยใหม่ ภายในประกอบด้วยพื้นที่ด้านศิลปะและการแสดง เช่น โรงละคร พื้นที่จัดแสดงงานศิลปะ และแกลเลอรีต่าง ๆ **(ชมด้านนอกเท่านั้น)**

นำทุกท่านสู่ **จัตุรัสราฟเฟิลส์ซิตี้ (ชมด้านนอก)** เป็นแลนด์มาร์กสมัยใหม่ใจกลางเมืองฉงชิ่ง ตั้งอยู่บริเวณจุดบรรจบของแม่น้ำแยงซีและแม่น้ำเจียหลิง โดดเด่นด้วยกลุ่มอาคารสูงที่เชื่อมต่อกันด้วยโครงสร้างกระจกขนาดใหญ่ที่เรียกว่า "The Crystal" ซึ่งทอดตัวอยู่เหนืออาคาร ทำให้เกิดเป็นสถาปัตยกรรมที่มีเอกลักษณ์คล้ายเรือใบขนาดยักษ์ นักท่องเที่ยวสามารถเดินชมบริเวณจัตุรัส ช้อปปิ้ง รับประทานอาหาร และถ่ายภาพวิวแม่น้ำกับอาคารเมืองฉงชิ่งได้อย่างสวยงาม โดยเฉพาะช่วงเย็นและค่ำที่บริเวณโดยรอบเปิดไฟ เหมาะสำหรับสัมผัสบรรยากาศเมืองฉงชิ่งในมุมที่ทันสมัยและคึกคัก

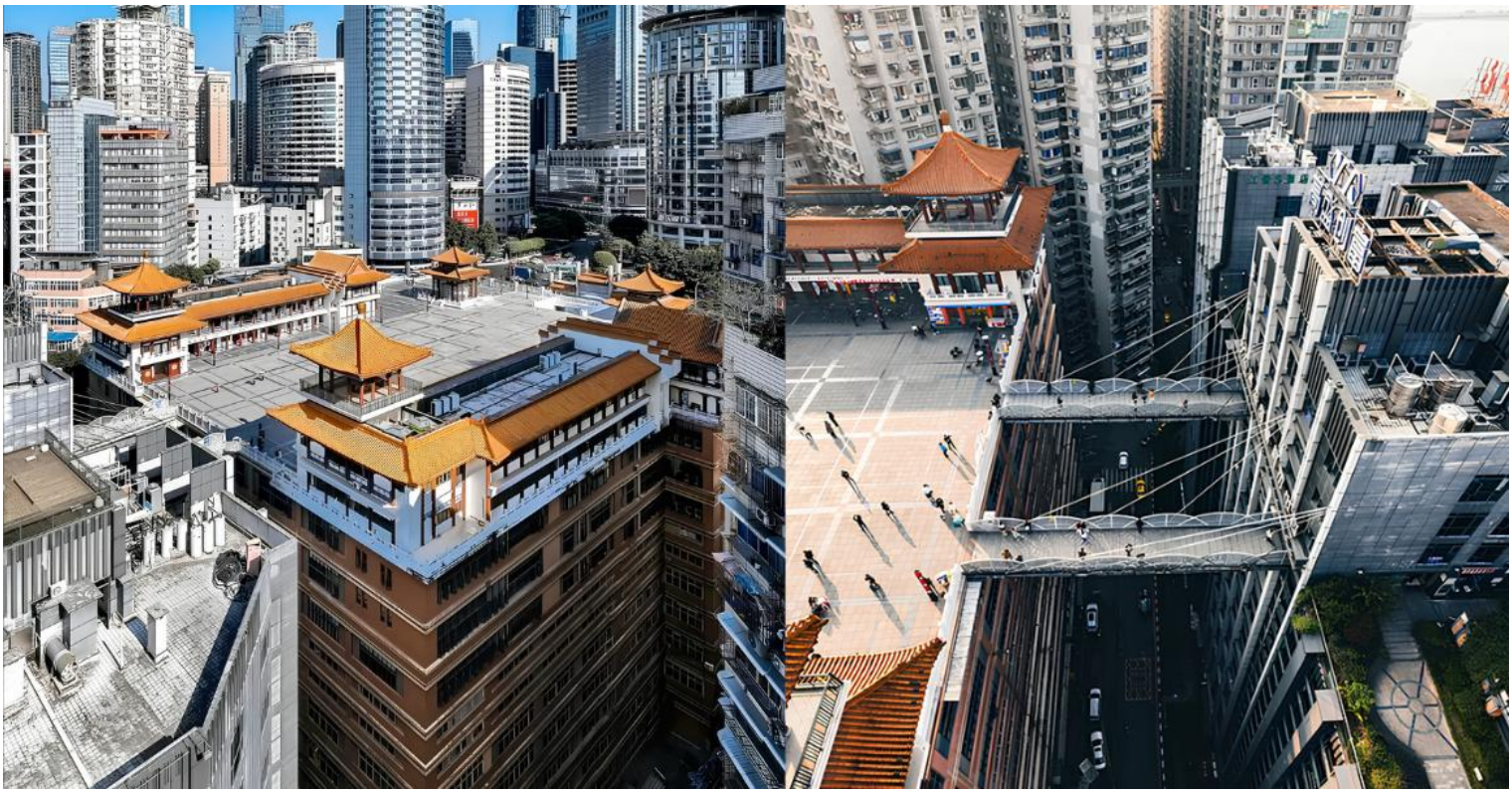

นำทุกท่านสู่ **ตึกขุยซิง** เป็นหนึ่งในจุดชมวิวและจุดถ่ายภาพที่สะท้อนเอกลักษณ์ของเมืองฉงชิ่งได้อย่างน่าสนใจ โดยเฉพาะบริเวณ **ชั้น 22** ที่สามารถมองเห็นถนนและอาคารของเมืองในระดับสูง ขณะเดียวกันเมื่อมองจากบริเวณโดยรอบจะเห็นลักษณะภูมิประเทศที่มีความต่างระดับ ซึ่งเป็นเสน่ห์ของฉงชิ่ง จนหลายคนเรียกว่าเป็นเมืองที่มี **"ถนนอยู่หลายระดับ"** ทำให้มุมมองของเมืองแตกต่างจากเมืองทั่วไป เหมาะสำหรับถ่ายภาพและสัมผัสบรรยากาศเมืองฉงชิ่งในมุมแปลกตา

นำท่านสู่ **ถนนคนเดินเจียฟางเป่ย** เป็นย่านใจกลางเมืองที่มีชื่อเสียงของฉงชิ่ง และเป็นหนึ่งในแหล่งช้อปปิ้งและท่องเที่ยวที่คึกคักที่สุดของเมือง บริเวณนี้รายล้อมด้วยห้างสรรพสินค้า ร้านอาหาร ร้านค้า และอาคารสูงทันสมัย โดยมี **อนุสาวรีย์ปลดปล่อยประชาชน** ตั้งอยู่ใจกลางย่าน นักท่องเที่ยวสามารถเดินเล่น ช้อปปิ้ง ลิ้มลองอาหารท้องถิ่น และถ่ายภาพบรรยากาศเมืองได้ทั้งช่วงกลางวันและกลางคืน โดยเฉพาะยามค่ำคืนที่แสงไฟจากอาคารและร้านค้าทำให้พื้นที่มีบรรยากาศคึกคักเป็นพิเศษ

เที่ยง **รับประทานอาหารกลางวัน ณ ภัตตาคารร้านอหาร มื้อพิเศษ สุกี้หม่าล่า**

มื้อสุดพิเศษ สุกี้หม่าล่า ต้นตำรับ

ภาพเพื่อการโฆษณาเท่านั้น

นำท่านเดินทางสู่ **มหาศาลาประชาคม (ผ่านชมด้านนอก)** เป็นสัญลักษณ์สำคัญของเมืองฉงชิ่ง ประเทศจีน ตั้งอยู่ที่จัตุรัสประชาชนใจกลางเมืองอาคารมีสถาปัตยกรรมผสมผสานระหว่างแบบจีนดั้งเดิมและสมัยใหม่โดยมีหลังคาทรงโดมที่โดดเด่นเป็นสถานที่จัดการประชุมทางการ และกิจกรรมสำคัญต่างๆ ยังสามารถใช้งานเป็นโรงละครที่ สามารถรองรับผู้ชมได้มากกว่า 4,000 คน การก่อสร้างเริ่มต้นในปี พ.ศ. 2494 และแล้วเสร็จในปีพ.ศ.2540 โดยได้รับการออกแบบ ให้คล้ายคลึงกับหอเทียนถานในกรุงปักกิ่ง บางครั้งศาลาประชาคมต้าหลี่ถัง ยังถูกใช้เป็นสถานที่จัดงานการเฉลิม ฉลองต่างๆหรือแม้แต่การประชุมสำคัญของรัฐบาล รวมถึงงานที่เกี่ยวข้องกับการส่งเสริมความสัมพันธ์ระหว่างประเทศ

นำทุกท่านสู่ **หงหยาต้ง (ชมด้านนอก)** เป็นแลนด์มาร์กชื่อดังของเมืองฉงชิ่ง โดดเด่นด้วยอาคาร **เตี้ยวเจี่ยวโหลว** หรือบ้านไม้ที่สร้างลดหลั่นไปตามไหล่เขา สะท้อนเอกลักษณ์สถาปัตยกรรมและวัฒนธรรมท้องถิ่นของแถบปาหยู่ ภายในมีร้านอาหาร ร้านค้า ของฝาก และร้านขนมมากมาย จุดเด่นคือบรรยากาศในช่วงเย็นถึงกลางคืน

เมื่ออาคารเปิดไฟสีทองสว่างไสวตัดกับแม่น้ำและตึกสูงโดยรอบ จึงเป็นจุดยอดนิยมสำหรับชมวิวและถ่ายภาพเมืองฉงชิ่ง โดยเฉพาะมุมที่มองเห็นหงหยาต้งจากฝั่งแม่น้ำ

ค่ำ	เพื่อความสะดวกและไม่ให้กระทบต่อเวลาในการท่องเที่ยว มื้อค่ำอิสระตามอัธยาศัย
ที่พัก	CHONG QING HOTEL หรือเทียบเท่า ระดับ 4 ดาวมาตรฐานจีน

วันที่ 4	FREE DAY อิสระท่องเที่ยวตามอัธยาศัย (ไม่มีบริการ รถ ไกด์ และอาหาร) OPTION 1 เที่ยวชมอุทยานแห่งชาติหลุมบ่อฟ้า3สะพานสวรรค์ - อุทยานเขานางฟ้า (รวมอาหารกลางวัน) 880RMB/PAX OPTION 2 ผาหินแกะสลักต้าจู๋ มรดกโลกพระหินแกะสลักเขาป่าติงซาน(รวมอาหารกลางวัน) 680 RMB/PAX	B / - / -

เช้า รับประทานอาหารเช้า ณ ห้องอาหารของโรงแรมที่พัก

FREEDAY อิสระทุกท่านท่องเที่ยวตามอัธยาศัย หรือเลือกซื้อOPTION กับทางไกด์

หมายเหตุ : ขอสงวนสิทธิ์ในราคานี้สำหรับสมาชิก 5 ท่านขึ้นไปเท่านั้น / กรณีลูกค้าไม่ได้ซื้อ Option กับบริษัท
(ต้องเดินทางด้วยตัวเอง สามารถสอบถามวิธีการเดินทางเพิ่มเติมได้ ที่ไกด์)

ค่ำ เพื่อความสะดวกและไม่ให้กระทบต่อเวลาในการท่องเที่ยว มื้อกลางวันและมื้อค่ำอิสระตามอัธยาศัย

ที่พัก CHONG QING HOTEL ระดับ4ดาวมาตรฐานจีน หรือเทียบเท่า

วันที่ 5	ถนนเก่าสือป้าตี้ – นั่งรถไฟขบวนทะลุตึก – ถนนโบราณเซี่ยห่าว – ถนนโบราณหลงเหมินห่าว THE RING MALL -ส่งสนามบิน - สนามบินฉงชิ่ง - สนามบินสุวรรณภูมิ (CZ2361 21.15-23.30)	B / - /

เช้า รับประทานอาหารเช้า ณ ห้องอาหารของโรงแรมที่พัก

นำท่านเดินทางสู่ **ถนนเก่าสือป้าตี้** แหล่งประวัติศาสตร์กลางใจเมืองฉงชิ่ง ที่ได้รับการบูรณะอย่างงดงามให้คงกลิ่นอายของอดีตผสมผสานกับความร่วมสมัยชื่อ "สือป้าตี้" แปลว่า "18 ขั้นบันได" มาจากลักษณะภูมิประเทศที่เป็นเนินเขาและบันไดหินทอดยาวลดหลั่นกันไปตามไหล่เขา ถนนสายนี้เป็นย่านเก่าแก่ที่เคยเป็นทางสัญจรหลักของผู้คนในอดีต เชื่อมต่อย่านชุมชนต่าง ๆ จนถึงศิลปะสตรีทอาร์ตและงานฝีมือพื้นบ้านมากมาย เรียกได้ว่าเป็น แหล่งรวมวัฒนธรรมเก่าของฉงชิ่ง

นำทุกท่าน **นั่งรถไฟขบวนทะลุตึก** เป็นหนึ่งในแลนด์มาร์กที่โดดเด่นของเมืองฉงชิ่ง ประเทศจีน มีความแปลกตาเป็นเอกลักษณ์ เพราะรถไฟฟ้า **สาย 2** วิ่งผ่านตัวอาคารที่พักอาศัยและพาณิชย์ ทำให้เกิดภาพที่ดูเหมือนรถไฟกำลัง “ทะลุผ่านตึก” ซึ่งกลายเป็นจุดถ่ายภาพยอดนิยมของนักท่องเที่ยว บริเวณสถานีมีจุดชมวิวสำหรับชมรถไฟวิ่งเข้าและออกจากอาคาร

พร้อมสัมผัสบรรยากาศเมืองฉงชิ่งที่มีภูมิประเทศเป็นเนินเขาและอาคารสูงเรียงตัวตามแม่น้ำเจียหลิง เหมาะสำหรับถ่ายภาพและชมความน่าสนใจของการออกแบบระบบขนส่งที่ผสมผสานเข้ากับสถาปัตยกรรมของเมืองได้อย่างลงตัว

นำท่านเดินทางสู่ **ถนนโบราณเซียห่าวหลี่ (Xia Haoli Old Street)** เป็นเหมือนการเปิดประตูสู่ยุคเก่า อาคารโบราณและกำแพงที่ปกคลุมไปด้วยตะไคร่น้ำ ล้วนมีร่องรอยแห่งกาลเวลา ไม่มีความเร่งรีบและคึกคักของเมืองที่พลุกพล่าน มีเพียงความเงียบสงบเท่านั้น เมื่อยืนอยู่บนความสูงของถนนสายเก่า สามารถมองเห็นแม่น้ำแยงซีและสะพานตงสุ่ยเหมินได้ ทิวทัศน์นั้นน่าทึ่ง แต่ที่นี่ดูเหมือนมุมหนึ่งที่ถูกลืมเลือนไปตามกาลเวลา อย่างเงียบๆ

เที่ยง เพื่อความสะดวกและไม่ให้กระทบต่อเวลาในการท่องเที่ยว มื้อกลางวันอิสระตามอัธยาศัย

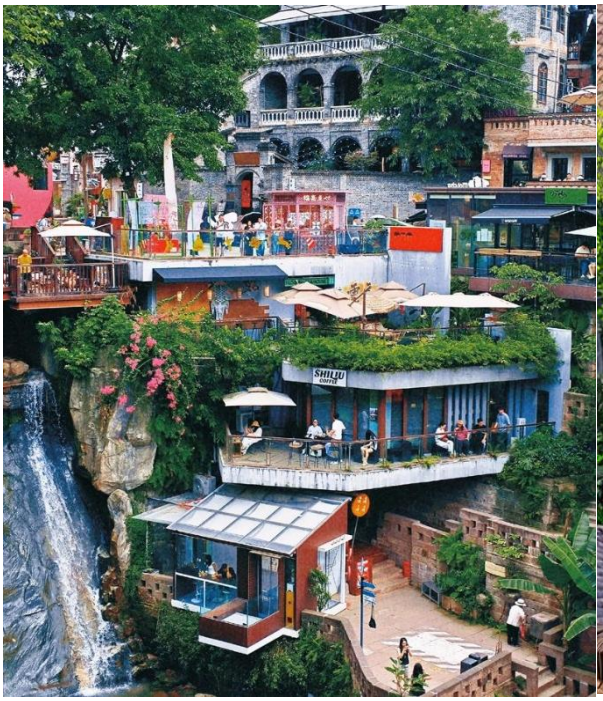

นำท่านเดินทางสู่ **ถนนโบราณหลงเหมินห้าว (Longmen Hao Old Street)** เป็นถนนเก่าแก่เส้นหนึ่งของฉงชิ่ง ด้วยลักษณะที่ด้านหน้าเป็นแม่น้ำแยงซีเกียง ด้านหลังเป็นเขา Nanshan สำหรับบริเวณนี้มีร้านอาหารหลายร้านให้เลือกทั้งยังมีร้านหนังสือและร้านชายของที่ระลึก บริเวณด้านบนสุดทำเป็นพื้นกระจก ที่เราสามารถทศดสอบความกล้าว่า เรามีความกล้ามากพอที่จะมองลงไปพื้นด้านล่างหรือไม่ทางมีร้านค้า คาเฟ่แนวอาร์ต ร้านหัตถกรรม สุดสร้างสรรค์และแผงขายอาหารแบบดั้งเดิมมากมาย

นำท่านเดินทางสู่ **The Ring Mall** แหล่งช็อปปิ้งที่ค่อนข้างใหม่และทันสมัย มีชื่อเสียงในด้านความหลากหลายของสินค้าและบริการที่เหมาะสำหรับผู้ที่มองหาประสบการณ์การช็อปปิ้งในสไตล์หรูหรา ห้างสรรพสินค้าการ์เด้นกวางหวนมีหลายชั้นที่เต็มไปด้วยร้านค้าแบรนด์ดังทั้งในประเทศและต่างประเทศ รวมถึงร้าน เสื้อผ้า, เครื่องสำอาง, อุปกรณ์อิเล็กทรอนิกส์, และของตกแต่งบ้าน นอกจากนี้ยังมีพื้นที่ให้บริการร้านอาหารและคาเฟ่ ต่างๆ ที่ตอบโจทย์ผู้ที่ต้องการผ่อนคลายระหว่างการช้อปปิ้ง

18.00 น. ถึงเวลาอันสมควรนำคณะเดินทางไป ท่าอากาศยานนานาชาติฉงชิ่งเจียงเป่ย์ นำคณะเช็คอิน เพื่อเตรียมตัวเดินทางกลับประเทศไทย

สายการบิน	เลขเที่ยวบิน	สนามบิน	เวลาบิน	ระยะเวลาเดินทาง
中国南方航空 CHINA SOUTHERN CHINA SOUTHERN AIRLINES (CZ)	CZ2361	ฉงชิ่ง – สุวรรณภูมิ (CKG - BKK)	21.15-23.30	3 ชั่วโมง 15นาที

21.15 น. เดินทางจาก ท่าอากาศยานนานาชาติฉงชิ่งเจียงเป่ย์ ประเทศจีน ไป ท่าอากาศยานนานาชาติสุวรรณภูมิ ประเทศไทย ใช้เวลาในการเดินทาง 3 ชั่วโมง 15 นาที. (มีอาหารบนเครื่อง)

23.30 น. เดินทางถึง ท่าอากาศยานนานาชาติสุวรรณภูมิ ประเทศไทย โดยสวัสดิภาพพร้อมความประทับใจ

หมายเหตุสำคัญ

- หากท่านมีความจำเป็นจะต้องซื้อตั๋วเครื่องบินภายในประเทศเพื่อบินไปและกลับจากกรุงเทพฯ กรุณาสอบถามเที่ยวบินเพื่อยืนยันกับทางเจ้าหน้าที่ก่อนทำการจอง และขอความกรุณาให้ท่านซื้อตั๋วเครื่องบินประเภทที่สามารถเลื่อนวันและเวลาเดินทางได้ อันเนื่องมาจากหากเกิดความผิดพลาดจากทางสายการบิน ไม่ว่าจะเป็นการยกเลิกเที่ยวบิน การล่าช้าของสายการบิน การยุบเที่ยวบินรวมกัน ตารางการเดินทางมีการเปลี่ยนแปลง ซึ่งสายการบินพิจารณาสถานการณ์แล้วพบว่าอยู่เหนือการควบคุมของทางสายการบิน หรือจะเป็นเหตุผลเชิงพาณิชย์ หรือเป็นเหตุผลด้านความปลอดภัย ดังนั้นเหตุผลเหล่านี้ อยู่เหนือการควบคุมของบริษัทฯ บริษัทฯ ขอสงวนสิทธิ์ที่จะไม่รับผิดชอบและไม่คืนค่าใช้จ่ายใดๆ ทั้งสิ้น
- อนึ่ง บริษัทฯ จะคอนเฟิร์มกรุ๊ป ประมาณ 5-7 วัน ก่อนเดินทาง ขออภัยในความไม่สะดวก
- ถ้าหากเป็นราคาโปรโมชั่น ไม่สามารถยกเลิกการเดินทางได้ (แต่สามารถเปลี่ยนผู้เดินทางได้ตามเงื่อนไขของสายการบิน)

สำคัญ! กรุณาอ่านเงื่อนไขแนบท้ายโดยละเอียด เพื่อประโยชน์ของท่าน

หากท่านชำระค่าทัวร์แล้ว ไม่ว่าจะทั้งหมดหรือบางส่วน
ทางบริษัทฯ จะถือว่าท่านยอมรับเงื่อนไขแล้วและไม่สามารถเปลี่ยนแปลงเงื่อนไขได้

รายการทัวร์สามารถสลับ ปรับเปลี่ยนหรืองดไปบางรายการ ได้ตามความเหมาะสม โดยไม่ต้องแจ้งให้ทราบล่วงหน้า อันเนื่องมาจากสภาพอากาศ เหตุการณ์ทางธรรมชาติ เหตุการณ์ทางการเมือง สภาพการจราจร เหตุการณ์จากสายการบิน หรือเหตุสุดวิสัยต่างๆ ทั้งนี้จะคำนึงถึงความปลอดภัย ความเป็นไปได้ และผลประโยชน์ของผู้เดินทางเป็นสำคัญ ทางผู้เดินทางจะไม่ฟ้องร้องใดๆ อันเนื่องมาจากได้รับทราบเงื่อนไขก่อนเดินทางแล้ว

บริษัท ฯ ขอสงวนสิทธิ์เริ่มและจบการให้บริการที่ สนามบินต้นทางขาไปเท่านั้น

ทางบริษัทฯ ไม่สามารถรับผิดชอบค่าตั๋วเดินทางภายในประเทศได้ในทุกกรณี หากเกิดเหตุการณ์เปลี่ยนแปลงใดขึ้น หากท่านต้องจองตั๋วเดินทางภายในประเทศ ท่านสามารถสอบถามไฟลท์คอนเฟิร์ม สำหรับการเดินทางหลัก เพื่อเป็นแนวทางในการจองตั๋วภายในประเทศได้ และ ควรซื้อตั๋วประเภทที่สามารถเลื่อนวันและเวลาในการเดินทางได้ ทั้งยังควรเผื่อเวลาในการเดินทาง ก่อนถึงและกลับจากไฟลท์เดินทางหลัก ไม่ต่ำกว่า 6 ชั่วโมง

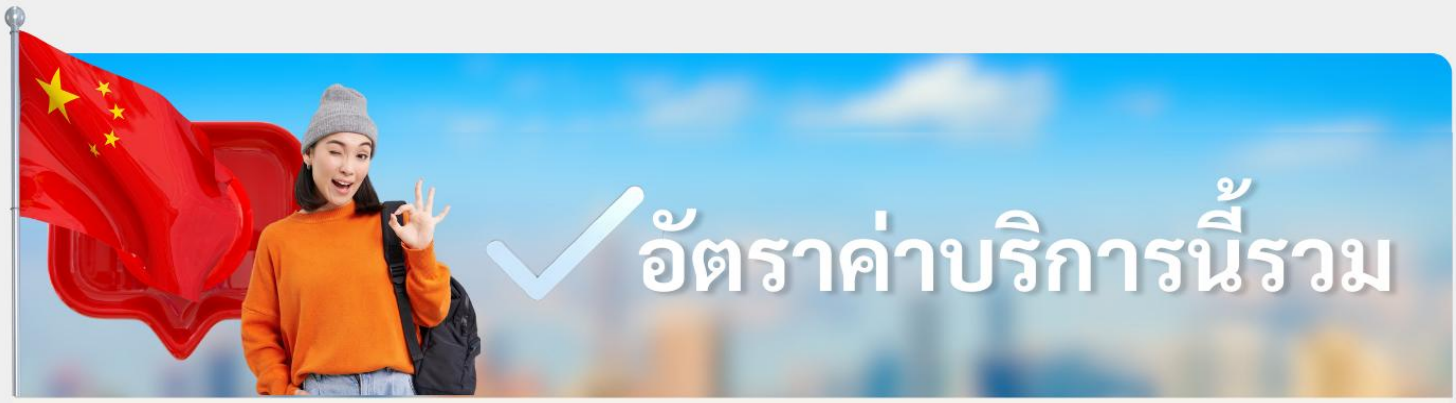

ค่าตั๋วเครื่องบินโดยสารชั้นประหยัด ไป-กลับ พร้อมคณะรวมค่าภาษีสนามบิน และค่าธรรมเนียมเชื้อเพลิง

ยกเว้นหากมีการประกาศปรับขึ้นจากทางสายการบินจะมีการเรียกเก็บเพิ่มเติมจากท่านภายหลัง และเนื่องจากเป็นตั๋วกรุ๊ปไม่สามารถ อัพเกรดที่นั่งได้ และไม่สามารถเลื่อนวันเดินทางได้ ท่านต้องไป-กลับพร้อมกรุ๊ปเท่านั้น ทั้งนี้เป็นไปตามเงื่อนไขของสายการบิน

น้ำหนักกระเป๋า โหลดใต้ท้องเครื่องท่านละ

23 KG.

(น้ำหนักขึ้นอยู่กับสายการบินที่ใช้ในการเดินทาง)

สัมภาระขึ้นเครื่อง

น้ำหนักไม่เกิน 7 กิโลกรัม

(เงื่อนไขเป็นไปตามที่สายการบินกำหนด)

ค่าโรงแรมที่พัก

หรือ

ค่าที่พักตามที่ระบุในรายการหรือเทียบเท่าระดับเดียวกัน (พักห้องละ 2 ท่าน) หากประเภทห้องที่ท่านรีเควสมาเต็มอาทิ เช่น รีเควสห้องพักเป็น TWIN BED หรือ DOUBLE BED ทางบริษัทขอสงวนสิทธิ์ในการปรับประเภทห้องพักเป็นตามที่โรงแรมมีอยู่ โดยไม่ต้องแจ้งให้ทราบล่างหน้า

****ห้องTRIPLE ถึงอยู่กับโรงแรมนั้นว่าห้องจะเป็นแบบใด แต่ลูกค้าที่จองห้อง TRIPLE ได้นอน 3 ท่านแน่นอน ทางบริษัทขอสงวนสิทธิ์ในการปรับประเภทห้องพัก เป็นตามที่โรงแรมมีอยู่ โดยไม่ต้องแจ้งให้ทราบล่างหน้า****

ตัวอย่างรูปภาพรถ 1 ชั้น

ค่ารถโค้ชปรับอากาศนำเที่ยว

รับส่งตามรายการที่ระบุไว้ในโปรแกรมทัวร์

หัวหน้าทัวร์คอยอำนวยความสะดวก

ให้แก่ทุกท่านตลอดการเดินทาง ตั้งแต่เช็คอินที่สนามบิน ถึงสายพานรับสัมภาระ

ค่าอาหาร

ตามรายการที่ระบุไว้ในโปรแกรมทัวร์

ค่าประกันการเดินทาง

วงเงินประกันท่านละ 1,000,000 บาท

ค่าประกันอุบัติเหตุและค่ารักษาพยาบาล คุ้มครองเฉพาะกรณีที่ได้รับอุบัติเหตุระหว่างการเดินทาง ไม่คุ้มครองถึงการสูญเสียทรัพย์สินส่วนตัวและไม่คุ้มครองโรคประจำตัวของผู้เดินทาง

(เงื่อนไขตามกรรมธรรม์)

กรุ๊ปที่เดินทาง10ท่านขึ้นไป

น้ำดื่มวันละ 1 ขวด

เฉพาะวันที่ให้บริการทัวร์เท่านั้น

ค่าธรรมเนียมเข้าชมสถานที่

ตามรายการที่ระบุไว้ในโปรแกรมทัวร์

ไกด์ท้องถิ่นที่พูดภาษาท้องถิ่น

เฉพาะวันที่ให้บริการทัวร์เท่านั้น

ค่าใช้จ่ายส่วนตัวของผู้เดินทาง

ค่าโทรศัพท์, ค่าซักรีด, มินิบาร์ภายในห้องพัก ทีวีช่องพิเศษ และค่ายานพาหนะ ฯลฯ

ค่าทำหนังสือเดินทาง

ค่าวีซ่าและค่าดำเนินการยื่นขอวีซ่า

ค่าใช้จ่ายซึ่งอยู่เหนือการควบคุมของบริษัทฯ

การนัดหยุดงาน ความล่าช้าของสายการบิน การประท้วง

การจลาจล อุบัติภัยทางธรรมชาติ

การถูกปฏิเสธไม่ให้ออกเข้าเมืองจากเจ้าหน้าที่ตรวจคนเข้าเมือง และ เจ้าหน้าที่กรมแรงงานทั้งในประเทศ และ ต่างประเทศ

ค่าใช้จ่ายที่เกี่ยวข้องกับภาษี

- ค่าภาษีน้ำมัน ค่าภาษีสนามบิน ที่สายการบินเรียกเก็บเพิ่ม ภายหลังที่บริษัทฯ ได้ออกขายโปรแกรมทัวร์ไปแล้ว
- ค่าภาษีมูลค่าเพิ่ม **7%** และ หัก ณ ที่จ่าย**3%**

ค่าน้ำหนักกระเป๋า

ที่เกินกว่าสายการบินกำหนด หรือ สัมภาระใหญ่กว่ามาตรฐาน

สำคัญ

กรุณาอ่านท้ายโปรแกรม โดยละเอียด เพื่อผลประโยชน์ ของตัวท่านเอง

ค่าทิปไกด์ท้องถิ่นและคนขับรถท้องถิ่น

2,000

(บังคับตามระเบียบธรรมเนียมของประเทศ)

Tour Leader [TL]

ท่านสามารถให้ทิปได้ตามความพึงพอใจของท่าน

เงื่อนไขการยกเลิกการจอง

ไม่สามารถยกเลิกการเดินทางได้ เนื่องจากเป็นราคาโปรโมชั่น

(แต่สามารถเปลี่ยนชื่อผู้เดินทางได้ 21 วัน ก่อนการเดินทาง)

กรณีเจ็บป่วยกระทันหัน จนไม่สามารถเดินทางได้ ซึ่งจะต้องมีใบรับรองแพทย์จากโรงพยาบาลรับรอง ทางบริษัทจะทำการเลื่อนการเดินทางของท่านไปยังคณะต่อไป แต่ทั้งนี้ท่านต้องเสียค่าใช้จ่ายที่ไม่สามารถยกเลิกหรือเลื่อนการเดินทางได้ตามความเป็นจริง ในกรณีเจ็บป่วยกระทันหัน ล่วงหน้าเพียง 7 วันทำการ ทางบริษัท ขอสงวนสิทธิ์ในการคืนเงินทุกกรณี

ยกเลิกก่อนเดินทาง30วัน ขอสงวนสิทธิ์ไม่คืนเงินทุกกรณี

เงื่อนไขพิเศษเพิ่มเติมสำคัญ!!

เงื่อนไขการออกเดินทาง

ในแต่ละเส้นทางจะมีการกำหนดผู้เดินทางขั้นต่ำของการออกเดินทาง โดยในทัวร์นี้ **กำหนดให้มีผู้เดินทางขั้นต่ำ 10 ท่าน** หากมีผู้เดินทางไม่ถึงที่กำหนด บริษัทฯ ขอสงวนสิทธิในการเพิ่มค่าทัวร์ หรือ เลื่อนการเดินทาง หรือ ยกเลิกการเดินทาง หากท่านมีไฟล์ทบินภายในประเทศแต่มิได้แจ้งให้เราทราบล่วงหน้าก่อนทางบริษัทฯ จะไม่รับผิดชอบใดๆ ทั้งสิ้น ดังนั้นกรุณาสอบถามยืนยันการออกเดินทางก่อนจองไฟท์ลบินภายในประเทศทุกครั้ง

หากท่านมีความจำเป็นจะต้องซื้อตั๋วเครื่องบินภายในประเทศ เพื่อบินไปและกลับจากกรุงเทพฯ กรุณาสอบถามเที่ยวบินเพื่อนยืนยันกับเจ้าหน้าที่ก่อนทำการจองและ **ขอแนะนำให้ท่านซื้อตั๋วเครื่องบินประเภทที่สามารถเลื่อนวันและเวลาเดินทางได้** อันเนื่องมาจากหากเกิดความผิดพลาดจากทางสายการบิน การล่าช้าของสายการบิน การยุบเที่ยวบินรวมกันตารางการเดินทางมีการเปลี่ยนแปลง ซึ่ง สายการบินพิจารณาสถานการณ์แล้วพบว่าอยู่เหนือการควบคุมของทางสายการบิน หรือจะเป็นเหตุผลเชิงพาณิชย์ หรือเป็นเหตุผลด้านความปลอดภัย ดังนั้น เหตุผลด้านความปลอดภัย เหตุผลเหล่านี้อยู่เหนือการความคุมของบริษัทฯ บริษัทฯของสงวนสิทธิ์ที่จะไม่รับผิดชอบและไม่คืนค่าใช้จ่ายใดๆ ทั้งสิ้น อนึ่ง บริษัทฯ จะยืนยันกรุ๊ปออกเดินทางประมาณ 3-5 วันก่อนเดินทาง หากไม่มั่นใจกรุณาสอบถามพนักงานขายโดยตรง

หากกรุ๊ปคอนเฟิร์มแล้วไม่สามารถเลื่อนการเดินทางได้

หากกรุ๊ปคอนเฟิร์มเดินทางแล้วนั้น ท่านจะไม่สามารถเลื่อนการเดินทางได้ ไม่ว่าจะเปิดเหตุการณ์ใดๆ ต่อท่านก็ตาม อันเนื่องมาจาก การคอนเฟิร์มของกรุ๊ปนั้นประกอบจากตัวเลขการจองการเดินทางของท่าน หากท่านถอนตัวออกทำให้กรุ๊ปมีค่าใช้จ่ายเพิ่มเติมขึ้น หรืออาจทำให้กรุ๊ปไม่สามารถออกเดินทางได้ ดังนั้น ทางบริษัทฯ ขอสงวนสิทธิ์มีอนุญาตให้เลื่อนวันเดนิทางใดๆ ได้ทั้งสิ้นและเก็บค่าใช้จ่ายทั้งหมดตามจำนวนเงินของราคาทัวร์

การชำระเงินหมายถึงการยืนยันจำนวนผู้เดินทาง ไม่สามารถปรับเปลี่ยนได้

การชำระเงินเข้ามานั้น หมายถึงท่านได้ยอมรับข้อเสนอและยืนยันจำนวนตามที่ท่านได้จองเข้ามา หากท่านชำระเงินเข้ามาแล้วจะไม่สามารถเปลี่ยนแปลงจำนวนของผู้เดินทางได้และหากมีความจำเป็นจะต้องเปลี่ยนแปลงท่านจะยินยอมให้ทางบริษัทฯ คิดค่าใช้จ่ายที่ทางบริษัทเสียหาย รวมถึงค่าเสียเวลาในการขาย อย่างน้อยที่สุดเท่าจำนวนเงินมัดจำ ทั้งนี้ทั้งนั้นให้เป็นไปตามเงื่อนไขของบริษัทฯ

บริษัทฯ จะไม่รับผิดชอบใดๆ ทั้งสิ้น หากเกิดกรณีความล่าช้าจากสายการบิน, การยกเลิกบิน, การประท้วง, การนัดหยุดงาน, การก่อการจลาจล, ภัยธรรมชาติ, การนำสิ่งของผิดกฎหมาย ซึ่งอยู่นอกเหนือความรับผิดชอบของบริษัทฯ และ บริษัทฯ จะไม่รับผิดชอบใดๆ ทั้งสิ้น หากเกิดสิ่งของสูญหาย อันเนื่องเกิดจากความประมาทของท่าน, เกิดจากการโจรกรรม และ อุบัติเหตุจากความประมาทของนักท่องเที่ยวเอง

สกุลเงิน ประเทศจีน

ความแตกต่างระหว่าง RMB (RENMINBI), CNY (CHINESE YUAN) และเงินหยวน

- RMB หรือ Renminbi (เหรินหมินปี้) เป็นชื่อค่าเงินทางการของ สาธารณรัฐประชาชนจีน ซึ่งเป็นชื่อที่คนจีนนิยมเรียก
- CNY มาจาก Chinese Yuan เป็นชื่อเรียกสกุลเงินตามมาตรฐานสากลที่ทางธนาคารหรือร้านแลกเงินจะแสดงค่าเงินนี้

เงินหยวน เป็นหน่วยเงินของสกุลเงินดังกล่าว ดังนั้น เมื่อไปแลกเงิน ให้มองหาสกุลเงิน CNY แต่เมื่อเที่ยวจีนและซื้อของกับทางร้านค้าให้เรียกหน่วยเงินที่จ่ายว่า หยวน

ช่องทางการจ่ายเงินภายในประเทศจีน

เงินสด

อัตราการแลกเปลี่ยน 1 หยวน เท่ากับ ประมาณ 5-6 บาท โดยธนบัตรของจีนจะแบ่งออกเป็น 100 , 50 , 20 , 10 , 5 และ 1 หยวน

คิวอาร์โค้ด

ปัจจุบันร้านค้าส่วนใหญ่จึงนิยมรับชำระเงินด้วยระบบอีเพย์เมนต์ แอปพลิเคชันที่แนะนำคือ Alipay และ WeChat เพื่อใช้งานที่ประเทศจีน ซึ่งสามารถผูกบัตรเครดิต VISA และ Mastercard ได้ด้วย

บัตรเครดิต

การใช้บัตรเครดิตที่ออกโดยธนาคารของไทยยังคงเป็นหนึ่งในทางเลือกที่ดีที่สุด เพื่อให้ทุกการใช้จ่ายสะดวก รวดเร็ว ควรเลือกบัตรที่มีระบบการชำระเงินมาตรฐานสากล ซึ่งสามารถใช้ได้เฉพาะโรงแรมหรือห้างสรรพสินค้าใหญ่ๆเท่านั้น

บัตร Travel Card

สำหรับผู้ที่เดินทางไปต่างประเทศบ่อยๆ บัตรเดบิตประเภท Travel Card สามารถแลกเงินเป็นสกุลท้องถิ่นใส่ไว้ในบัตร เวลารูดบัตรซื้อของในจีน ผู้ถือบัตรจึงไม่ต้องเสียค่าความเสี่ยงจากการแปลงสกุลเงิน

ประเทศจีนเวลาเร็วกว่าประเทศไทย 1ชั่วโมง

เพื่อสะดวกต่อการนัดหมาย เมื่อเดินทางถึงสนามบิน ณ ประเทศจีน ไม่ต้องปรับเวลา เวลาที่ประเทศจีนกับไทย

TIMEZONE +8

ปลั๊กไฟประเทศจีน

ไฟฟ้าในเมืองจีนเป็นระบบ 220 V แบบ 3 ขา คือ จะมีสายดินด้วย (บางโรงแรมจะใช้ระบบเดียวกับเมืองไทย)

SIM 2 FLY

อินเตอร์เน็ตไม่ลดสปีด

6 GB

สามารถซื้อซิมการ์ดสำหรับใช้งานในประเทศจีนได้ที่เคาน์เตอร์สนามบินค่ะ

ทั้งนี้ หากต้องการข้อมูลเพิ่มเติมเกี่ยวกับการใช้งานหรือการเลือกแพ็กเกจ สามารถสอบถามหัวหน้าทัวร์เพื่อขอคำแนะนำเพิ่มเติมได้ค่ะ

ก่อนออกเดินทาง อย่างลืมพกความอุ่นใจให้ทริปของคุณ ด้วยประกันการเดินทางต่างประเทศ ที่พร้อมดูแลตลอดการเดินทาง

เบี้ยประกันการเดินทางเริ่มต้นเพียงไม่กี่ร้อยบาท แต่ให้ความคุ้มครองหลักแสนถึงหลักล้านบาท

"...เพราะอุบัติเหตุและเหตุไม่คาดฝันเกิดขึ้นได้เสมอ การมีประกันการเดินทาง จึงไม่ใช่ค่าใช้จ่าย แต่คือความอุ่นใจตลอดทั้งทริป..."

ประกันภัยการเดินทางต่างประเทศ พลัส
Global Travel Insurance Plus (GTIP)

หน่วย : บาท (Baht)

ความคุ้มครอง / Coverage	จำนวนเงินความคุ้มครอง / Sum Insured							
	เดินทางทั่วโลก / WORLDWIDE PLUS				เดินทางในเอเชีย / ASIA PLUS			
	อายุ 1 - 85 ปี	อายุ 1 - 75 ปี			อายุ 1 - 85 ปี	อายุ 1 - 75 ปี		
	BASIC*	SILVER	GOLD	PLATINUM	BASIC*	SILVER	GOLD	PLATINUM
1. การประกันภัยอุบัติเหตุส่วนบุคคล อ.บ.1* / Personal Accident Benefit	1,500,000	2,000,000	3,000,000	5,000,000	1,500,000	2,000,000	3,000,000	5,000,000
2. ค่ารักษาพยาบาลจากอุบัติเหตุและสุขภาพ / Medical Expenses								
2.1 ค่ารักษาพยาบาลในต่างประเทศ / Medical Expenses Abroad	1,500,000	2,000,000	3,000,000	5,000,000	1,500,000	2,000,000	3,000,000	5,000,000
2.2 ค่ารักษาพยาบาลต่อเนื่องในประเทศไทย** / Follow-up treatment in Thailand	50,000	100,000	150,000	250,000	50,000	100,000	150,000	250,000
2.3 การรับการรักษาพยาบาลครั้งแรกในประเทศไทย*** / Medical Treatment in Thailand	50,000	50,000	70,000	100,000	50,000	50,000	70,000	100,000
3. การเคลื่อนย้ายฉุกเฉิน Evacuation / การส่งศพกลับประเทศ Repatriation								
- กรณีไม่ได้เกิดจากสภาพที่เป็นมาก่อนการเอาประกันภัย / In the event the insured suffers injury or sickness which does not cause from a pre-existing condition	1,500,000	2,000,000	2,000,000	2,000,000	1,500,000	2,000,000	2,000,000	2,000,000
- กรณีเกิดจากสภาพที่เป็นมาก่อนการเอาประกันภัย / In the event the insured suffers injury or sickness which causes from a pre-existing condition	50,000	100,000	100,000	100,000	50,000	100,000	100,000	100,000
4. การบริการความช่วยเหลือทางการแพทย์ฉุกเฉิน / Emergency Medical Assistance								
4.1 การเยี่ยมผู้เอาประกันภัยในต่างประเทศ / Compassionate visit	X	100,000	150,000	250,000	X	100,000	150,000	250,000
4.2 การส่งตัวผู้เยาว์กลับประเทศ / Return of minor	X	50,000	75,000	125,000	X	50,000	75,000	125,000
4.3 การค้นหา การช่วยชีวิต และการกู้ภัย / Search, rescue and recovery	250,000	250,000	250,000	250,000	250,000	250,000	250,000	250,000
5. การยกเลิกการเดินทาง / Trip cancellation	10,000	10,000	100,000	300,000	10,000	10,000	100,000	300,000
6. การลดจำนวนวันเดินทาง / Trip curtailment	X	X	100,000	300,000	X	X	100,000	300,000
7. ความสูญเสียหรือความเสียหายของสัมภาระในการเดินทาง / Loss or damage of personal baggage - BASIC, SILVER จ่ายตามจริงไม่เกิน 5,000 บาท ต่อชิ้น/ต่อคู่/ต่อชุด สูงสุด10,000 บาท Actual cost up to 5,000 Baht per piece, pair or set max 10,000 Baht. - GOLD, PLATINUM จ่ายตามจริงไม่เกิน 10,000 บาท ต่อชิ้น/ต่อคู่/ต่อชุด สูงสุด 50,000 บาท Actual cost up to 10,000 Baht per piece, pair or set max 50,000 Baht.	10,000	10,000	50,000	50,000	10,000	10,000	50,000	50,000
8. การล่าช้าของการเดินทาง / Cover of delay 8.1 การล่าช้าของระบบขนส่งมวลชน / Delay in plubic transportations - SILVER 2,000 บาท สำหรับการล่าช้าต่อเนื่องทุก ๆ 6 ชม. สูงสุด 10,000 บาท 2,000 Baht per 6 consecutive hours max 10,000 Baht - GOLD 3,000 บาท สำหรับการล่าช้าต่อเนื่องทุก ๆ 6 ชม. สูงสุด 15,000 บาท 3,000 Baht per 6 consecutive hours max 15,000 Baht - PLATINUM 5,000 บาท สำหรับการล่าช้าต่อเนื่องทุก ๆ 6 ชม. สูงสุด 25,000 บาท 5,000 Baht per 6 consecutive hours max 25,000 Baht	X	10,000	15,000	25,000	X	10,000	15,000	25,000
8.2 การล่าช้าของสัมภาระ / Baggage Delay - SILVER 2,000 บาท สำหรับการล่าช้าต่อเนื่องทุก ๆ 6 ชม. สูงสุด 10,000 บาท 2,000 Baht per 6 consecutive hours max 10,000 Baht - GOLD 3,000 บาท สำหรับการล่าช้าต่อเนื่องทุก ๆ 6 ชม. สูงสุด 15,000 บาท 3,000 Baht per 6 consecutive hours max 15,000 Baht - PLATINUM 5,000 บาท สำหรับการล่าช้าต่อเนื่องทุก ๆ 6 ชม. สูงสุด 25,000 บาท 5,000 Baht per 6 consecutive hours max 25,000 Baht	X	10,000	15,000	25,000		10,000	15,000	25,000
8.3 การจี้เครื่องบิน / Hijack	X	X	50,000	50,000	X	X	50,000	50,000
8.4 การพลาดการต่อเที่ยวบินต่อเนื่อง / Missed connection fligh - SILVER 2,000 บาท สำหรับการล่าช้าต่อเนื่องทุก ๆ 6 ชม. สูงสุด 10,000 บาท 2,000 Baht per 6 consecutive hours max 10,000 Baht - GOLD 3,000 บาท สำหรับการล่าช้าต่อเนื่องทุก ๆ 6 ชม. สูงสุด 15,000 บาท 3,000 Baht per 6 consecutive hours max 15,000 Baht - PLATINUM 5,000 บาท สำหรับการล่าช้าต่อเนื่องทุก ๆ 6 ชม. สูงสุด 25,000 บาท 5,000 Baht per 6 consecutive hours max 25,000 Baht	X	10,000	15,000	25,000	X	10,000	15,000	25,000
9. การสูญหายของหนังสือเดินทาง / Loss of passport	X	X	5,000	5,000	X	X	5,000	5,000
10. ความรับผิดต่อบุคคลภายนอก / Personal legal liability	500,000	1,000,000	2,000,000	5,000,000	500,000	1,000,000	2,000,000	5,000,000
11. ความรับผิดส่วนแรกสำหรับรถเช่า / Rental car excess	X	X	10,000	20,000	X	X	10,000	20,000
12. ความคุ้มครองผู้เล่นกอล์ฟ / Golf extension	X	X	X	20,000	X	X	X	20,000
13. เงินชดเชยรายวันระหว่างรักษาตัวในโรงพยาบาลต่างประเทศ / Overseas hospitalization benefit - SILVER 1,000 บาทต่อวัน สูงสุด 10,000 บาท 1,000 Baht per day max 10,000 Baht - GOLD 2,000 บาทต่อวัน สูงสุด 20,000 บาท 2,000 Baht per day max 20,000 Baht - PLATINUM 3,000 บาทต่อวัน สูงสุด 30,000 บาท 3,000 Baht per day max 30,000 Baht	X	10,000	20,000	30,000	X	10,000	20,000	30,000
14. ค่าใช้จ่ายในการเดินทางกรณีเข้ารับการรักษาตัวในโรงพยาบาลจากการบาดเจ็บหรือเจ็บป่วย / Travel Expenses Incurred Due to Hospitalization Resulting from Injury or Illness	X	500	500	1,000	X	500	500	1,000
15. ผลประโยชน์ชดเชยค่าโทรศัพท์ในกรณีฉุกเฉิน / Benefits for Emergency Telephone Charge	X	500	500	1,000	X	500	500	1,000
บริการห้องรับรองสนามบิน เมื่อเที่ยวบินล่าช้าเกินกว่า 90 นาที	X	ได้รับสิทธิ์ เมื่อสายการบินล่าช้าเกินกว่า 90 นาที			X	ได้รับสิทธิ์ เมื่อสายการบินล่าช้าเกินกว่า 90 นาที		

หมายเหตุ / Remark

1.* อ.บ. 1 หมายถึงการเสียชีวิต การสูญเสียอวัยวะ สายตา หรือทุพพลภาพสิ้นเชิงจากอุบัติเหตุ/ Loss of life dismemberment,loss of sight or total permanent disability.

2.** ข้อ 2.2 กรณีที่ผู้เอาประกันภัยได้รับการรักษาพยาบาลตั้งแต่อยู่ในต่างประเทศผู้เอาประกันภัยมีกำหนดเวลา 14 วัน นับจากวันที่เดินทางกลับมาถึงประเทศไทยที่จะรับการรักษาพยาบาลต่อเนื่องในประเทศไทย

3.*** ข้อ 2.3 กรณีผู้เอาประกันภัยไม่เคยรับการรักษาพยาบาลสำหรับการบาดเจ็บหรือการเจ็บป่วยดังกล่าวในต่างประเทศมาก่อน ผู้เอาประกันภัยต้องขอรับการรักษาพยาบาลในประเทศไทยภายใน 3 วัน นับจากวันที่เดินทางกลับถึงประเทศไทย และการรักษาพยาบาลต่อเนื่องเช่นว่านั้นต้องไม่เกิน 14 วัน

4.ความคุ้มครองการพลาดการต่อเที่ยวบินต่อเนื่อง หากผู้เอาประกันภัยพลาดการต่อเที่ยวบินต่อเนื่องในต่างประเทศที่ได้ยืนยันการเดินทางตามตารางการบินแล้ว ณ จุดที่ต้องมีการเปลี่ยนถ่ายลำอันเนื่องมาจากความล่าช้าของเครื่องบินที่เดินทางมายังจุดเปลี่ยนต่อเที่ยวบิน และไม่มีเที่ยวบินอื่น ๆ ที่จะสามารถเดินทางทดแทนได้ภายในระยะเวลา 6 ชั่วโมง นับแต่เวลาที่เครื่องบินเที่ยวที่เดินทางมายังจุดเปลี่ยนต่อเที่ยวบิน บริษัทจะจ่ายค่าทดแทนสำหรับค่าอาหาร ค่าที่พัก ค่าเสื้อผ้า เครื่องแต่งตัว และเครื่องใช้ส่วนตัวที่จำเป็นให้แก่ผู้เอาประกันภัยตามค่าใช้จ่ายที่เกิดขึ้นจริง แต่ไม่เกินจำนวนเงินเอาประกันภัยตามที่ระบุไว้ในตารางกรมธรรม์ประกันภัย

ประกันภัยการเดินทางต่างประเทศ พลัส
Global Travel Insurance Plus (GTIP)

หน่วย : บาท (Baht)

จำนวนวันเดินทาง (วัน) Trip Duration (Days)	เบี้ยประกันภัย (บาท) / Premium (Baht)							
	เดินทางทั่วโลก / WORLDWIDE PLUS				เดินทางในเอเชีย / ASIA PLUS			
	BASIC*	SILVER	GOLD	PLATINUM	BASIC*	SILVER	GOLD	PLATINUM
แผนรายเที่ยว / Single - Trip								
1-4	230	355	630	1,040	190	305	495	725
5-6	335	475	755	1,355	230	355	625	1,050
7-8	355	525	1,040	1,865	270	450	725	1,365
9-10	380	640	1,295	2,100	325	630	895	1,680
11-15	570	830	1,670	2,885	430	805	1,210	2,260
16-22	810	1,340	2,325	3,540	500	985	1,735	2,935
23-31	950	1,680	2,815	4,195	600	1,165	2,135	3,465
32-45	1,455	2,195	3,360	5,960	735	1,435	2,575	4,545
46-60	1,625	2,625	4,045	6,485	865	1,705	3,145	5,490
61-75	2,185	3,510	5,145	8,310	1,160	2,330	3,965	6,775
76-94	2,375	4,035	5,775	9,860	1,405	2,775	4,410	7,875
95-105	3,170	4,685	7,865	11,705	1,880	3,110	6,010	10,490
106-121	3,815	5,345	8,820	13,545	2,235	3,540	6,775	11,655
122-151	4,720	6,665	10,765	16,690	2,640	4,220	8,350	14,430
152-182	5,600	7,980	13,160	19,835	3,100	5,170	10,265	16,775
แผนรายปี เดินทางไม่จำกัดครั้ง แต่ละครั้งไม่เกินจำนวนวันที่ระบุ / Annual Muti - Trip, Max length per trip as per plan selected								
Annual (max 31 days)	1,830	2,575	4,200	5,985	1,140	2,095	2,995	4,620
Annual (max 60 days)	2,095	3,280	5,040	7,770	1,520	2,725	3,885	6,720
Annual (max 90 days)	2,765	4,440	6,090	10,500	1,805	3,360	5,250	9,135
Annual (max 120 days)	4,215	6,750	9,450	14,690	2,520	4,235	7,455	12,825
Annual (max 180 days)	9,115	14,190	20,650	32,775	4,675	8,180	13,265	22,300
Annual (max 365 days)	12,425	19,950	27,510	46,200	5,630	11,325	22,440	36,905

เงื่อนไขการรับประกันภัย

1. ผู้ขอเอาประกันภัยต้องเป็นคนไทย หรือ บุคคลที่มีถิ่นพำนักอาศัยอยู่ในประเทศไทยไม่น้อยกว่า 180 วันใน 1 ปี
2. อายุที่รับประกันภัย
   - อายุ 1-75 ปี รับประกันภัยทุกแผนความคุ้มครอง
   - อายุ 76-85 ปี รับประกันภัยแผน BASIC*
3. ผู้ขอเอาประกันภัยต้องมีสุขภาพร่างกายสมบูรณ์แข็งแรง ไม่มีอวัยวะส่วนใดผิดปกติ บกพร่อง ทุพพลภาพหรือพิการ
4. ผู้เอาประกันภัยสามารถถือกรมธรรม์ประกันภัยการเดินทางได้เพียง 1 ฉบับในเวลาเดียวกัน
   - กรณีซื้อแบบรายเที่ยวจะซื้อได้ 1 ฉบับ ต่อการเดินทางในแต่ละครั้ง
   - กรณีแบบรายปีจะซื้อได้ 1 ฉบับ ต่อปี
5. ผู้เอาประกันภัยจะต้องเริ่มต้นเดินทางออกจากประเทศไทย และสิ้นสุดการเดินทางกลับมายังประเทศไทยเท่านั้น
6. กรมธรรม์ประกันภัยนี้ไม่คุ้มครองผู้ที่เดินทางไปหรือการเดินทางภายในประเทศต่อไปนี้ เกาหลีเหนือ คิวบา คีร์กิซสถาน ซีเรีย ซูดาน ซูดานใต้ เติร์กเมนิสถาน ทาจิกิสถาน เนปาล นิการากัว บุรุนดี ปากีสถาน ปาเลสไตน์ ยูเครน รัสเซีย รวันดา เลบานอน ลิเบีย ไลบีเรีย อิหร่าน อัฟกานิสถาน อิรัก อิสราเอล อุซเบกิสถาน อาเซอร์ไบจาน เอธิโอเปีย แองโกลา แอลจีเรีย เฮติ และ ไครเมีย
7. เบี้ยประกันภัยข้างต้นรวมอากรแสตมป์และภาษีแล้ว / Premium includes stamp and tax.

*เบี้ยรายเที่ยว / รายปี ช่วงอายุ 76-85 ปี คิดเบี้ยประกันภัยสุทธิคูณ 2 จากตารางเบี้ยประกันภัยสุทธิ สำหรับช่วงอายุ 1-75 ปี

ความคุ้มครองพิเศษ / Special Coverages

NEW!

บริการ (Lounge) ห้องรับรองสนามบินทั่วโลก

- สิทธิพิเศษ! เมื่อเที่ยวบินล่าช้าเกินกว่า 90 นาที (แผน Silver ขึ้นไป)
- Available for flight delays of more than 90 minutes (for Silver plans and higher).

คุ้มครองค่ารักษาสูงถึง 5 ล้าน บาท

- คุ้มครองค่ารักษาพยาบาลจากอุบัติเหตุและเจ็บป่วย
- Covers medical expenses from injuries and illness up to 5,000,000 baht.

ไม่ต้องสำรองจ่าย รักษาได้ทุก รพ.

คุ้มครอง IPD, OPD

- You don't have to advance money.
- Free choice of hospital.
- Covers medical expenses for inpatient and outpatient treatment.

รักษาฟัน 16,000 บาท

- คุ้มครองค่ารักษาพยาบาลฟันเพื่อบรรเทาความเจ็บปวดที่ต่างประเทศ ได้ถึง 16,000 บาท
- Dental treatment cover for relief of pain up to 16,000 baht.

คุ้มครองกีฬาเสี่ยงภัย

- คุ้มครองค่ารักษาพยาบาลการบาดเจ็บจากกีฬาเสี่ยงภัย เช่น ดำน้ำ เล่นสกี เจ็ทโบ้ท บันจี้จัมพ์
- Coverage includes medical expenses for injuries from certain high-risk sports such as diving, skiing, or bungee jumping.

คุ้มครองอายุสูงสุดถึง 85 ปี

- อายุ 76-85 ปี รับประกันเฉพาะแผน Basic เท่านั้น
- Applicants aged 76–85 are eligible for the Basic Plan only.

ช่วยเหลือฉุกเฉินทั่วโลก 24 ชั่วโมง

- ศูนย์ช่วยเหลือฉุกเฉินทางการแพทย์และการเดินทางทั่วโลก +66 2 569 0230
- 24 hours Worldwide emergency call center +66 2 569 0230

*เงื่อนไขความคุ้มครองเป็นไปตามที่บริษัทกำหนด