TRAVEL STEP CO., LTD.

TRAVEL STEP
TIME TO TRAVEL
TAT/LICENSE 11 / 11143

309/76 ซอย อ่อนนุช 17 แขวง สวนหลวง เขต สวนหลวง กรุงเทพ 10250

083-429-4651, 065-169-9619, 081-374-4482
travel step01.@gmail.com
travelstep
@travelstep
www.travelstep.co.th

เวลาทำการ : จันทร์-ศุกร์ 09:00 - 18:00 น. เวลาปิดทำการ : วันเสาร์ วันอาทิตย์ และวันหยุดนักขัตฤกษ์

ไหว้พระวัดดัง เสริมดวงรับทรัพย์
พร้อมออกแบบการเที่ยวฮ่องกงได้ตามสไตล์

Day 1 : กรุงเทพฯ (สนามบินสุวรรณภูมิ) - ฮ่องกง (สนามบินเช็คแล็ปก๊อก)

10:30 น. พร้อมกัน ณ อาคารผู้โดยสารขาออก ชั้น **4** ประตู **9** บริเวณเคาน์เตอร์ **T** สายการบิน **EMIRATES** โดยจะมีหัวหน้าทัวร์และเจ้าหน้าที่ของบริษัทฯ ให้การต้อนรับ มอบเอกสารการเดินทาง พร้อมให้คำแนะนำและดูแลในทุกขั้นตอนอย่างใกล้ชิด เพื่อให้การเริ่มต้นการเดินทางของท่านเป็นไปอย่างสะดวก ราบรื่น และรวดเร็วที่สุด หลังจากดำเนินการเช็คอินและโหลดสัมภาระเรียบร้อยแล้ว

14:15 น. ออกเดินทางจากท่าอากาศยานสุวรรณภูมิ โดยเที่ยวบินที่ **EK 384** พักผ่อนและเพลิดเพลินกับระบบความบันเทิงชั้นเลิศ และการบริการอาหารและเครื่องดื่มมาตรฐานระดับโลก

	FLIGHT : EK384		FLIGHT : EK385	
BKK	14:15	HKG 18:15	HKG 21:30	BKK 23:45

18:15 น. เดินทางถึง **ท่าอากาศยานนานาชาติฮ่องกง (สนามบินเช็กแล็ปก๊อก)** เริ่มต้นการเดินทางอย่างราบรื่น ผ่านพิธีตรวจคนเข้าเมือง รับสัมภาระ หัวหน้าทัวร์นำคณะออกเดินไปพบกับไกด์ท้องถิ่นเพื่อเดินทางสู่โรงแรมที่พัก

ต้อนรับค่ำคืนแรกด้วยเมนูยอดนิยมของฮ่องกง **"ห่านย่างสไตล์ฮ่องกง"** โดดเด่นด้วยหนังกรอบ เนื้อนุ่มชุ่มฉ่ำ และรสชาติกลมกล่อมตามแบบฉบับท้องถิ่น ให้ทุกท่านได้สัมผัสเสน่ห์ของอาหารฮ่องกงตั้งแต่มื้อแรก

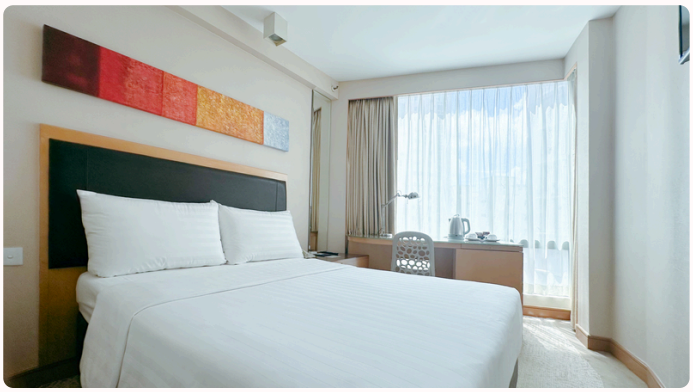

ที่พัก: **STANFORD HOTEL, MONGKOK**

Day 2 : ซิตี้ทัวร์: รีพัลส์เบย์ • หมั่นโหม่ว • ฮ่องฮำ • แชกงหมิว • อิสระช้อปปิ้ง

เริ่มต้นเช้าวันใหม่ด้วยติ่มซำสไตล์ฮ่องกง ณ ภัตตาคาร อิ่มอร่อยกับเมนูยอดนิยมที่รังสรรค์สดใหม่ ไม่ว่าจะเป็น ฮะเก๋า ขนมจีบ ซาลาเปา และของนึ่งหลากหลายชนิด ก่อนออกเดินทางสัมผัสเสน่ห์ของฮ่องกง

หาดรีพัลส์เบย์ (Repulse Bay)

จุดหมายริมทะเลอันมีชื่อเสียงของฮ่องกงที่ผสานความงดงามของธรรมชาติเข้ากับความเชื่อด้านสิริมงคล ภายในสามารถสักการะ **องค์เจ้าแม่กวนอิม** สัญลักษณ์แห่งความเมตตาและการคุ้มครอง **ศาลาแปดทิศ** ซึ่งเชื่อกันว่าเป็นจุดเสริมความเจริญและความสมหวัง **สะพานต่ออายุ** ที่ผู้คนนิยมเดินข้ามเพื่อความเป็นสิริมงคล และ **เทพเจ้าจันทรา (Yue Lao)** เทพแห่งความรัก ผู้คนนิยมมาขอพรด้านความรักและความสัมพันธ์ที่ราบรื่น

วัดหมั่นโหมว (Man Mo Temple)

วัดเก่าแก่และศักดิ์สิทธิ์ที่มีชื่อเสียงของฮ่องกง สร้างขึ้นเพื่อสักการะ **เทพหมั่นโหมว** เทพแห่งวรรณกรรมและการศึกษา และ **เทพกวนอู** เทพแห่งความซื่อสัตย์และความยุติธรรม ภายในโดดเด่นด้วยขดธูปขนาดใหญ่ที่แขวนเรียงรายทั่ววิหาร สร้างบรรยากาศอันเป็นเอกลักษณ์และเปี่ยมด้วยมนต์เสน่ห์

วัดฮ่องฮำ (Hung Hom Temple)

วัดเก่าแก่และศักดิ์สิทธิ์ของฮ่องกง มีชื่อเสียงด้าน **พิธียืมเงินเจ้าแม่กวนอิม** ซึ่งจัดขึ้นปีละครั้งในช่วงเทศกาลเปิดทรัพย์ โดยผู้คนเชื่อว่าการขอพรและยืมเงินตามธรรมเนียมจะ**ช่วยเสริมโชคลาภ ความเจริญ และความมั่งคั่ง** พร้อมสักการะองค์เจ้าแม่กวนอิมเพื่อความเป็นสิริมงคลและความร่มเย็นในชีวิต

แวะเยี่ยมชม **ร้านจิวเวลรี่กังหันนำโชค** สำหรับท่านที่สนใจสามารถเลือกซื้อหรือเปลี่ยนกังหัน ซึ่งเป็นสัญลักษณ์แห่งการหมุนเวียนรับสิ่งดี ๆ โชคลาภ และความเจริญรุ่งเรือง เพื่อเสริมสิริมงคล หรือเดินชมเครื่องประดับหลากหลายแบบได้ตามความพึงพอใจ (ไม่บังคับซื้อสินค้า)

ได้เวลาอิ่มอร่อย**มื้อกลางวัน** ณ ภัตตาคาร ลิ้มลองอาหารจีนรสชาติต้นตำรับที่คัดสรรมาอย่างพิถีพิถัน

วัดแชกงหมิว (Che Kung Temple)

จากนั้นนำทุกท่านเดินทางสู่ วัดแชกงหมิว (Che Kung Temple) **สักการะท่านแชกง** พร้อมหมุนกังหันนำโชคตามความเชื่อ เพื่อเสริมสิริมงคล ปัดเป่าสิ่งไม่ดี และขอพรด้านโชคลาภ การงาน และความสำเร็จ

ความหมายของใบพัดทั้ง 4 มีดังนี้

- ใบที่ 1 – สุขภาพแข็งแรง ช่วยเสริมสุขภาพและปัดเป่าโรคภัย
- ใบที่ 2 – การเดินทางปลอดภัย เหมาะกับผู้ที่เดินทางบ่อยหรือทำงานต่างถิ่น
- ใบที่ 3 – การงานก้าวหน้า ส่งเสริมความสำเร็จในหน้าที่การงานและธุรกิจ
- ใบที่ 4 – การเงินและโชคลาภ เชื่อว่าจะช่วยดึงดูดความมั่งคั่งและความอุดมสมบูรณ์

หลังจากอิ่มเอมใจจากการไหว้พระ ขอพรเสริมสิริมงคล ให้ท่านเพลิดเพลินกับการช้อปปิ้งอย่างอิสระ เลือกซื้อสินค้าแบรนด์ดังของฝาก และของที่ระลึกตามสไตล์ที่ชื่นชอบ พร้อมสัมผัสบรรยากาศการช้อปปิ้งที่คึกคักของฮ่องกง ปิดท้ายวันด้วยช่วงเวลาแห่งความสุขและความประทับใจ ก่อนเดินทางกลับที่พัก

K11 MUSEA

ศูนย์การค้าหรูระดับโลกที่ผสาน “ศิลปะ วัฒนธรรม และไลฟ์สไตล์” เข้าไว้ด้วยกันอย่างสมบูรณ์แบบ ภายใต้คอนเซปต์ “A Muse by the Sea” ทำให้ที่นี่ไม่ใช่แค่ห้างสรรพสินค้า แต่คือแลนด์มาร์กด้านการออกแบบและประสบการณ์ที่ให้แรงบันดาลใจแก่ผู้มาเยือนทุกคน

ตัวอาคารเป็นส่วนหนึ่งของโครงการ Victoria Dockside และถูกออกแบบด้วยดีไซน์แนวออร์แกนิกที่ได้รับแรงบันดาลใจจากธรรมชาติ เหมาะสำหรับช้อปปิ้ง เดินเล่น และถ่ายรูปทุกช่วงเวลา

RECOMMEND

HARBOUR CITY

ศูนย์การค้าขนาดใหญ่ที่สุดของฮ่องกง เป็นแลนด์มาร์กด้านการช้อปปิ้งที่สำคัญที่สุดแห่งหนึ่งของเมือง ด้วยพื้นที่กว้างขวางเชื่อมต่อกันมากกว่า 700 ร้านค้า ครอบคลุมแบรนด์ไฮเอนด์ แฟชั่นระดับสากล ร้านไลฟ์สไตล์ คาเฟ่ และร้านอาหารนานาชาติ ตัวอาคารตั้งอยู่บนท่าเลริมทะเลของ “Ocean Terminal” ทำให้ผู้มาเยือนสามารถชมวิวอ่าววิคตอเรียได้อย่างใกล้ชิด พร้อมบรรยากาศที่คึกคักและวิวทะเลสวยงาม เหมาะสำหรับช็อปปิงและถ่ายรูปตลอดทั้งวัน

ถ่ายภาพ และ ชมวิว

หากต้องการถ่ายภาพ และชมวิว สามารถเดินเล่นที่ West Kowloon Art Park สวนสาธารณะริมอ่าวที่มองเห็นวิวเส้นขอบฟ้าของเกาะฮ่องกงได้อย่างสวยงาม หรือเดินทางต่อไปยัง Avenue of Stars และ Tsim Sha Tsui Promenade เพื่อจุดชมวิวชื่อดังริมอ่าววิกตอเรียที่เหมาะสำหรับการเก็บภาพความประทับใจของมหานครแห่งนี้

Day 3 : อิสระท่องเที่ยว - พักผ่อนตามอัธยาศัย

เริ่มต้นเช้าวันใหม่ด้วยอาหารเช้า ณ ห้องอาหารของโรงแรม พร้อมเติมพลังสำหรับการออกเดินทางไปช้อปปิ้ง

Option 1 : Shopping Experience – เปิดโลกช้อปปิ้งแบรนด์เนมย่านเกาลูน

Harbour City ศูนย์การค้าขนาดใหญ่ที่สุดของฮ่องกง รวบรวมช็อปแบรนด์เนมและร้านค้าชั้นนำระดับโลกไว้ครบครันในที่เดียว

K11 MUSEA แลนด์มาร์กสุดหรูริมอ่าววิคตอเรีย ที่ผสมผสานงานศิลปะระดับโลกและสถาปัตยกรรมสุดอลังการเข้าไว้ด้วยกันอย่างลงตัว

Option 2 : Culture & Art Experience – เสพศิลป์ ดื่มด่ำวัฒนธรรมระดับโลก

Hong Kong Palace Museum พิพิธภัณฑ์ Visual Cultureระดับโลกแห่งแรกของเอเชีย โดดเด่นด้วยผลงานศิลปะร่วมสมัยและดีไซน์อันเป็นเอกลักษณ์

M+ Museum รวบรวมและจัดแสดงผลงานศิลปะจีนโบราณ ภาพวาดพู่กัน ไปจนถึงศิลปะร่วมสมัยของฮ่องกง

เดินทางสู่ท่าอากาศยานนานาชาติฮ่องกง โดยมีไกด์และหัวหน้าทัวร์คอยดูแลพร้อมอำนวยความสะดวกในการเช็กอิน และโหลดสัมภาระตลอดขั้นตอนก่อนออกเดินทาง หลังจากดำเนินการเช็กอินและโหลดสัมภาระเรียบร้อยแล้ว อิสระให้ทุกท่านเพลิดเพลินกับการเลือกซื้อสินค้า ร้านอาหาร ภายในสนามบิน และพักผ่อนก่อนออกเดินทาง

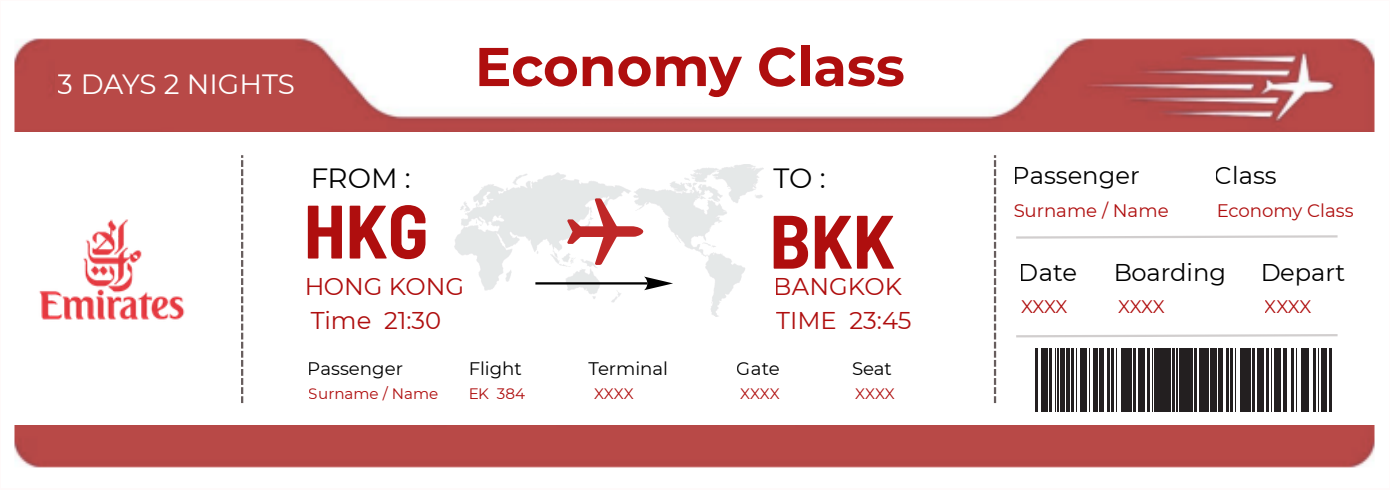

21:30 น. ออกเดินทางจาก **ท่าอากาศยานนานาชาติฮ่องกง** โดยสายการบิน **EMIRATES** เที่ยวบินที่ **EK 385**

23:45 น. เดินทางถึง **ท่าอากาศยานสุวรรณภูมิ ประเทศไทย** โดยสวัสดิภาพ

อัตราค่าบริการ
ผู้ใหญ่พักห้องละ 2-3 ท่าน

อัตราค่าบริการสำหรับลูกค้าพักเดี่ยวทุกพีเรียด เพิ่ม 5,000.-

ช่วงเวลาการเดินทาง	ราคาผู้ใหญ่/ท่าน พักห้องละ 2 ท่าน	ราคาเด็ก 2-11 ปี ท่านละ	ไซส์กรุ๊ป
04 - 06 ธันวาคม 69	23,900	19,900	20+1 หัวหน้าทัวร์
05 - 07 ธันวาคม 69	24,900	20,900	20+1 หัวหน้าทัวร์
10 - 12 ธันวาคม 69	23,900	19,900	20+1 หัวหน้าทัวร์
30 ธันวาคม - 01 มกราคม 69	25,900	21,900	20+1 หัวหน้าทัวร์

อัตราค่าบริการสำหรับ <u>เด็กอายุไม่เกิน 2 ปี</u> ณ วันเดินทางกลับ (Infant) ท่านละ 5,000 บาท

ทางบริษัทฯ ไม่มีการบังคับเรียกเก็บค่าทิปก่อนเดินทาง สำหรับค่าทิปไกด์ (อัตราแนะนำ 50 HKD / ท่าน) ท่านสามารถมอบให้เป็นสินน้ำใจได้ตามความพึงพอใจในคุณภาพการบริการตลอดทริปค่ะ

: หมายเหตุ :

- การขอจัดสรรห้องพักและที่นั่งบนเครื่องบิน: ผู้เดินทางสามารถแจ้งความประสงค์เกี่ยวกับรูปแบบห้องพัก (เช่น เตียงเดี่ยว/เตียงคู่) หรือที่นั่งบนเครื่องบินล่วงหน้าได้
- เงื่อนไขการให้บริการ: บริษัทฯ จะดำเนินการประสานงานแจ้งความประสงค์ไปยังโรงแรมและสายการบินให้อย่างเต็มที่ ทั้งนี้ การจัดสรรห้องพักและที่นั่งขึ้นอยู่กับข้อจำกัด และจำนวนว่าง ณ วันเข้าพัก/เดินทาง ของทางโรงแรมและสายการบินเป็นสำคัญ บริษัทฯ จึงขอสงวนสิทธิ์ไม่สามารถรับรอง (Non-Guarantee) ผลการจัดสรรได้ 100%

อัตราค่าบริการนี้รวม

- ตั๋วเครื่องบินไป-กลับ พร้อมคณะตามรายการ สายการบิน Emirates (Economy Class) (กรณีอยู่ต่อหรือเปลี่ยนแปลงการเดินทาง จะมีค่าธรรมเนียมตามเงื่อนไขของสายการบิน)
- ค่าที่พักโรงแรมตามที่ระบุในรายการ หรือเทียบเท่า (พักห้องละ 2–3 ท่าน)
- ค่าน้ำหนักสัมภาระโหลดใต้ท้องเครื่อง ท่านละ 30 กิโลกรัม (ตามเงื่อนไขสายการบิน)
- ค่าภาษีสนามบิน รวมถึงค่าธรรมเนียมเชื้อเพลิงตามที่สายการบินกำหนด
- ค่าพาหนะเดินทาง: รถบัสปรับอากาศ รับ-ส่ง และนำเที่ยวตามสถานที่ที่ระบุในโปรแกรม
- ค่ามื้ออาหารตามที่ระบุไว้ในโปรแกรมการเดินทาง
- ค่าธรรมเนียมเข้าชมสถานที่ท่องเที่ยวต่าง ๆ ตามรายการที่ระบุ
- ค่าประกันภัยอุบัติการเดินทาง วงเงินคุ้มครองสูงสุด 3,000,000 บาท / ค่ารักษาพยาบาลจากอุบัติเหตุ วงเงินสูงสุด 500,000 บาท (เงื่อนไขความคุ้มครองเป็นไปตามกรมธรรม์ที่ทำไว้กับบริษัทประกันภัย)
- ค่าทิปไกด์

อัตราค่าบริการนี้ไม่รวม

- ค่าทำเอกสารเดินทางและวีซ่า: ค่าธรรมเนียมทำหนังสือเดินทาง (Passport) และค่าธรรมเนียมวีซ่าสำหรับผู้ถือหนังสือเดินทางต่างด้าวหรือชาวต่างชาติ
- ค่าภาษีมูลค่าเพิ่ม 7% และภาษีหัก ณ ที่จ่าย 3% (กรณีที่ท่านต้องการใบกำกับภาษี VAT หรือออกใบเสร็จในนามบริษัท ห้างร้าน หรือองค์กร)
- ค่าภาษีน้ำมันและค่าภาษีสนามบิน ในกรณีที่สายการบินมีการเรียกเก็บเพิ่มก่อนการเดินทาง
- ค่าน้ำหนักสัมภาระเกินของกระเป๋าเดินทางในกรณีที่เกินกว่าสายการบินกำหนด
- ค่าใช้จ่ายส่วนตัวหรือค่าใช้จ่ายอื่นๆ เช่น ค่าโทรศัพท์, ค่าซักรีด, ค่าอาหารและเครื่องดื่มที่สั่งเพิ่มนอกเหนือจากรายการทัวร์ที่ระบุไว้ในโปรแกรมทัวร์

การจองและการชำระเงิน

- ชำระมัดจำ: ท่านละ 15,000 บาท ทันทีหลังการจอง หากยังไม่ชำระค่ามัดจำ บริษัทฯ จะถือว่าการจองของท่านไม่สมบูรณ์และขอสงวนสิทธิ์สำหรับผู้ที่วางมัดจำก่อน
- ส่วนที่เหลือ: ชำระก่อนการเดินทาง 20 วัน
- ช่องทางชำระเงิน:
  - โอนผ่าน ธ.กสิกรไทย (KBANK) เลขที่บัญชี: 908-2-07748-8
  - ชื่อบัญชี: บริษัท ซี.พี.ฮอลิเดย์ จำกัด
  - บัตรเครดิต (VISA / MasterCard) มีค่าธรรมเนียม 3%
- การส่งหลักฐาน: ส่ง Slip หลักฐานการชำระเงินพร้อมหน้าพาสปอร์ตทาง LINE: @cpholidays หรือ ช่องทางที่ติดต่อ

การยกเลิกและการคืนเงิน

กรณีผู้เดินทางประสงค์จะยกเลิกการเดินทาง ทางบริษัทฯ ขอสงวนสิทธิ์หักค่าธรรมเนียมและค่าใช้จ่ายจริงที่เกิดขึ้นเพื่อการจัดเตรียมรายการนำเที่ยว (เช่น ค่ามัดจำตั๋วเครื่องบิน ที่พัก และแลนด์ต่างประเทศ)

1. ยกเลิก **ไม่น้อยกว่า 30 วันก่อนเดินทาง** (ไม่นับวันเดินทาง): คืนเงินค่าบริการเต็มจำนวน หรือหักค่าใช้จ่ายตามจริงที่เกิดขึ้น (ถ้ามี)
2. ยกเลิก **29 – 20 วันก่อนเดินทาง** (ไม่นับวันเดินทาง): ยึดมัดจำ 50%
3. ยกเลิก **น้อยกว่า 19 วัน ก่อนเดินทาง** ขอสงวนสิทธิ์ในการคืนเงินค่าทัวร์ทั้งหมดในทุกกรณี

- ระยะเวลาดำเนินการคืนเงินประมาณ 15–45 วันทำการ ทั้งนี้ ระยะเวลาอาจขึ้นอยู่กับกระบวนการและเงื่อนไขการอนุมัติคืนเงินจากทางสายการบิน โรงแรม หรือผู้ให้บริการในต่างประเทศเป็นสำคัญ

เอกสารสำคัญ

1. หนังสือเดินทาง (Passport)

- อายุการใช้งาน: **ต้องเหลืออายุมากกว่า 6 เดือน** นับจากวันเดินทางกลับ
- สภาพเล่ม: ต้องสมบูรณ์ 100% ไม่ชำรุด เปียกน้ำ ฉีกขาด หรือมีรอยขีดเขียน/ตราประทับอื่นใด (สภาพเล่มที่ไม่สมบูรณ์อาจเป็นเหตุให้สายการบินหรือ ตม. ปฏิเสธการเดินทางได้ทันที)
- สำเนาพาสปอร์ต: จัดส่งรูปถ่ายหรือสแกนหน้าแรกที่เห็นข้อมูลชัดเจนให้เจ้าหน้าที่ทันทีหลังจอง เพื่อใช้ในการออกตั๋วและสำรองที่พัก

2. เอกสารส่วนตัวสำหรับเด็ก (อายุต่ำกว่า 18 ปี)

- กรณีไม่ได้เดินทางพร้อมบิดาและมารดา: ต้องมี หนังสือยินยอมให้บุตรเดินทางไปต่างประเทศ (ออกโดยสำนักงานเขตหรืออำเภอ) พร้อมแนบสำเนาบัตรประชาชนของบิดาและมารดา

ข้อปฏิบัติสำคัญ: กรุณาพกเอกสารสำคัญติดตัวไว้ตลอดการเดินทาง เพื่อแสดงต่อเจ้าหน้าที่ตรวจคนเข้าเมือง (ตม.) เมื่อมีการเรียกตรวจสอบ

ข้อกำหนด

1. วัตถุประสงค์การเดินทางและการปฏิบัติตามกฎหมาย
   - รายการท่องเที่ยวนี้จัดขึ้นเพื่อวัตถุประสงค์ในการท่องเที่ยวพักผ่อนเท่านั้น ผู้เดินทางต้องปฏิบัติตามกฎหมายและระเบียบของประเทศปลายทางอย่างเคร่งครัด
   - หากผู้เดินทางมีเจตนาหลบหนี แยกตัวออกจากคณะทัวร์โดยไม่ได้รับอนุญาต หรือกระทำการใดๆ ที่ขัดต่อกฎหมายนับตั้งแต่วันแรกที่เดินทางถึงจนจบรายการ บริษัทฯ และตัวแทนในต่างประเทศจำเป็นต้องแจ้งและส่งมอบข้อมูลเอกสารเดินทางแก่สำนักงานตรวจคนเข้าเมือง (ตม.) ของประเทศนั้นๆ เพื่อดำเนินคดีตามขั้นตอนทางกฎหมายอย่างสูงสุด
2. ขอบเขตความรับผิดชอบ และเหตุสุดวิสัย
   - บริษัทฯ รับผิดชอบเฉพาะรายการบริการที่ระบุไว้ในโปรแกรมการเดินทางเท่านั้น ไม่รับผิดชอบต่อความสูญหาย เสียหาย การเจ็บป่วย อุบัติเหตุส่วนบุคคล หรือการสูญหายของทรัพย์สินและเอกสารส่วนตัว ซึ่งถือเป็นความรับผิดชอบส่วนบุคคลของผู้เดินทาง
   - กรณีเกิดเหตุสุดวิสัยที่อยู่นอกเหนือการควบคุมของบริษัทฯ อาทิ ภัยธรรมชาติ เหตุทางการเมือง จลาจล การประท้วง โรคระบาด สงคราม การนัดหยุดงาน หรือการปฏิเสธการเข้า-ออกเมือง/การขึ้นเครื่องจากเจ้าหน้าที่ ตม. และสายการบิน (อันเนื่องมาจากเอกสารไม่ถูกต้อง หรือพฤติกรรมของผู้เดินทาง) บริษัทฯ จะไม่รับผิดชอบค่าใช้จ่ายเพิ่มเติมใดๆ ที่เกิดขึ้น
   - หากเหตุสุดวิสัยดังกล่าวส่งผลให้ไม่สามารถเดินทางได้ตามกำหนด บริษัทฯ จะพิจารณาคืนเงินค่าบริการตามสัดส่วนที่ได้รับการชดเชยจริงจากสายการบิน โรงแรม และผู้ให้บริการในพื้นที่ (Land Operator) หลังหักค่าใช้จ่ายที่เกิดขึ้นจริงแล้วเท่านั้น
3. การปรับเปลี่ยนรายการและราคาค่าบริการ
   - การปรับเปลี่ยนรายการ: บริษัทฯ ขอสงวนสิทธิ์ในการเปลี่ยนแปลงรายการท่องเที่ยว ที่พัก สายการบิน เที่ยวบิน หรือลำดับการเดินทางตามความเหมาะสมโดยไม่ต้องแจ้งให้ทราบล่วงหน้า กรณีมีเหตุจำเป็นด้านความปลอดภัยหรือเหตุสุดวิสัย โดยจะคำนึงถึงความปลอดภัยและประโยชน์สูงสุดของผู้เดินทางเป็นสำคัญ และจัดบริการทดแทนในมาตรฐานที่เทียบเท่ากัน
   - การปรับเปลี่ยนราคา: บริษัทฯ ขอสงวนสิทธิ์ในการปรับราคาค่าบริการตามความเป็นจริง กรณีมีความผันผวนของอัตราแลกเปลี่ยนเงินตราต่างประเทศ หรือการปรับเพิ่มขึ้นของภาษีน้ำมัน/ค่าธรรมเนียมจากสายการบิน
4. ข้อตกลงทางกฎหมายและการยอมรับเงื่อนไข
   - การยอมรับเงื่อนไข: การชำระเงินมัดจำหรือค่าบริการทัวร์ไม่ว่าทั้งหมดหรือบางส่วน ถือว่าผู้เดินทางได้อ่าน เข้าใจ และตกลงยอมรับเงื่อนไข ข้อกำหนด และข้อจำกัดทั้งหมดตามที่ระบุในโปรแกรมการเดินทางนี้โดยสมบูรณ์
   - กฎหมายที่บังคับใช้: เงื่อนไขฉบับนี้อยู่ภายใต้การบังคับใช้และตีความตามกฎหมายไทย หากมีข้อพิพาทเกิดขึ้น ตกลงให้อยู่ในเขตอำนาจการพิจารณาชี้ขาดของศาลไทย